APOT ASSOCIAZIONE PRODUTTORI ORTOFRUTTICOLI TRENTINI

CSQA SISTEMA QUALITÀ CERTIFICATO UNI EN ISO 9001 – CERT. n°2182 — IQNet Nr. IT-30008 — CISQ Rev. 0.0 del 01-03-2014

ASSOCIAZIONE DI ORGANIZZAZIONI DI PRODUTTORI - A.O.P.
(Reg. CE 1308/2013)

☐ Melinda Val di Non ☐ laTrentina ☐ COPAG Cooperativa Produttori Agricoli Giudicariesi sca
☐ S.F.T. Società Frutticoltori Trento Sca ☐ SantOrsola ☐ altro .....

REGISTRO DI CAMPAGNA PER LA PRODUZIONE INTEGRATA - MELO 2023

- **Il Registro di Campagna è obbligatorio e deve essere conservato per almeno quattro anni (D.Lgs. 150/2012).**
- **La documentazione di acquisto degli agrofarmaci deve essere conservata per quattro anni.**
- **I trattamenti devono essere registrati entro il periodo della raccolta e comunque entro 30 giorni dalla loro effettuazione.**

DATI AZIENDA AGRICOLA

Azienda agricola: .....

Comune: ..... Località: .....

Indirizzo: .....

Telefono: ..... Cellulare: .....

E-mail: .....

Il produttore aderisce alla Cooperativa .....

di ..... con il n. .....

Nome Tecnico di zona: ..... Cellulare: .....

FIRME DEL TITOLARE

FIRMA DEL REGISTRO

.....

DICHIARAZIONE

Il sottoscritto dichiara di eseguire direttamente la difesa fitosanitaria seguendo le linee suggerite dai tecnici della Fondazione Edmund Mach.

DATA / / 2023

FIRMA .....

DELEGA PER LA TENUTA DEL REGISTRO DI CAMPAGNA

Il titolare delega la tenuta del registro dei trattamenti al Signor

.....

FIRMA DEL DELEGATO PER ACCETTAZIONE:

.....

Carta ecologica riciclata prodotta con carta da macero certificata

CARATTERISTICHE DELL'AZIENDA*

È OBBLIGATORIO ALLEGARE IL CATASTINO* AZIENDALE, CORRETTO E AGGIORNATO ENTRO LA DATA DEL 31 MAGGIO 2023

* Si fa riferimento al catastino "ridotto" con le informazioni aziendali essenziali, disponibile presso la Cooperativa di riferimento

Si ricorda che la correzione del catasto entro la scadenza riportata è importante non solo per il Registro di Campagna, ma anche per molti altri aspetti contributivi come, ad esempio, rinnovi dei frutteti e indennizzo scopazzi

A - IL TITOLARE DELL'AZIENDA (Operatore 01)

Esegue direttamente:

☐ I trattamenti ☐ Il diserbo ☐ La concimazione

☐ Incarica all'esecuzione dei trattamenti:

Operatore **O2** (nome) .....

Operatore **O3** (nome) .....

Operatore **O4** (nome) .....

☐ Incarica all'esecuzione del diserbo:

Operatore **O2** (nome) .....

Operatore **O3** (nome) .....

Operatore **O4** (nome) .....

☐ Incarica all'esecuzione della concimazione:

Operatore **O2** (nome) .....

Operatore **O3** (nome) .....

Operatore **O4** (nome) .....

NOTE INFORMATIVE

Qualora il titolare dell'azienda esegua direttamente i trattamenti, il diserbo e la concimazione deve barrare il quadratino delle caselle relative a tali operazioni colturali.

Nel caso in cui faccia eseguire le operazioni colturali ad altre persone, va indicato il nominativo della o delle persone che eseguono tali operazioni.

Nel caso in cui il titolare dell'azienda faccia solo una o due operazioni deve barrare il quadratino delle operazioni che esegue direttamente e indicare il nominativo di chi esegue le altre operazioni.

B - MACCHINE IMPIEGATE NEI TRATTAMENTI ANTIPARASSITARI

☐ L'azienda non possiede atomizzatore proprio

☐ Atomizzatore A1 (marca): ..... Anno di acquisto .....
Anno di revisione ..... Data manutenzione ordinaria .....

☐ Atomizzatore A2 (marca): ..... Anno di acquisto .....
Anno di revisione ..... Data manutenzione ordinaria .....

☐ Nebulizzatore N1 (marca): ..... Anno di acquisto .....
Anno di revisione ..... Data manutenzione ordinaria .....

☐ Nebulizzatore N2 (marca): ..... Anno di acquisto .....
Anno di revisione ..... Data manutenzione ordinaria .....

☐ Botte/pompa (marca): ..... Anno di acquisto .....
Anno di revisione ..... Data manutenzione ordinaria .....

☐ ..... : ..... Anno di acquisto .....
Anno di revisione ..... Data manutenzione ordinaria .....

☐ ..... : ..... Anno di acquisto .....
Anno di revisione ..... Data manutenzione ordinaria .....

NOTE INFORMATIVE

Barrare le caselle interessate e inserire i dati richiesti.

Revisione atomizzatore
Le attrezzature per l'applicazione dei prodotti fitosanitari impiegate per uso professionale devono essere ispezionate (con esito positivo) ogni 5 anni fino al 2020 e ogni 3 anni dopo tale data. Le macchine nuove devono essere revisionate almeno una volta entro 24 mesi dall'acquisto. La revisione prevede che siano svolti, presso un centro prova autorizzato dalle Regioni e Province Autonome, il controllo funzionale dell'attrezzatura e la sua regolazione, sulla base delle colture presenti in azienda.

Manutenzione ordinaria
Ogni agricoltore deve effettuare annualmente un accurato controllo aziendale, provvedendo alla sostituzione delle parti usurate qualora necessario, in modo che sia assicurato il buon funzionamento di tutte le componenti e le strumentazioni.

La revisione e la manutenzione delle macchine per i trattamenti sono importanti:
- per il successo degli interventi,
- per il controllo delle fitopatie,
- per la riduzione del consumo di prodotti e quindi dell'impatto sull'ambiente e di chi lo frequenta.

C - METODI DI CONCIMAZIONE

☐ Manuale ☐ Con spandiconcime C1 (marca) ..... Anno di acquisto ..... Data manutenzione ordinaria .....
☐ Con spandiletame L1 (marca) ..... Anno di acquisto ..... Data manutenzione ordinaria .....

D - MACCHINE PER IL DISERBO

Manuale:
☐ Manuale (Pompa a spalla) Data manutenzione ordinaria .....
☐ Manuale (Macchina con lancia) Data manutenzione ordinaria .....

Meccanico:
☐ Barra D1 (marca) ..... Anno di acquisto ..... Data manutenzione ordinaria .....
☐ Barra D2 (marca) ..... Anno di acquisto ..... Data manutenzione ordinaria .....

LA FORMAZIONE

È importante l'aggiornamento costante dei produttori, al fine di mantenere un elevato livello di professionalità.
A tal fine le Organizzazioni di Produttori organizzano, in collaborazione con il Centro Trasferimento Tecnologico della Fondazione E. Mach, e/o con soggetti diversi dotati di specifica qualificazione, corsi e occasioni di preparazione e aggiornamento professionale, anche finalizzati a specifiche esigenze di certificazione obbligatoria o volontaria.
L'azienda è obbligata a garantire la partecipazione a tali corsi, nell'arco della pianificazione disposta.

Per corsi e incontri si intendono tutte le occasioni di formazione professionale, ad es. i corsi sulla sicurezza sul luogo di lavoro, i corsi GlobalGAP, i corsi di primo soccorso e prevenzione incendi, incontri con i tecnici, le assemblee delle cooperative con la presenza del tecnico, i convegni e i seminari tecnici.

DATA INCONTRO	ARGOMENTO TRATTATO	NOME PARTECIPANTE	FIRMA PARTECIPANTE

REGISTRO DI CAMPAGNA PER LA PRODUZIONE INTEGRATA - MELO

LE NOVITÀ DELL'ANNO 2023

ATTENZIONE: su alcuni importanti aspetti, si richiama l'attenzione dei produttori anche per la possibilità di controlli da parte delle autorità competenti

La Produzione Integrata è obbligatoria

Le prescrizioni del Disciplinare di Produzione Integrata sono obbligatorie per tutti i soci del settore ortofrutticolo rappresentato in APOT.
Come negli anni scorsi il Disciplinare di Produzione Integrata del melo rispetta le linee guida del sistema di qualità nazionale di produzione integrata. È stato anche approvato dalla Giunta Provinciale, che riconosce APOT quale gestore dei disciplinari, dei controlli e del sistema sanzionatorio. Risponde ad obblighi di legge e promuove la salubrità dei prodotti, la sicurezza degli operatori e l'attenzione nei confronti dell'ambiente e di chi lo frequenta. È scaricabile o consultabile all'indirizzo www.trentinoagricoltura.it e www.apot.it. **Si raccomanda una lettura attenta dei comunicati diramati dal Centro di Trasferimento Tecnologico della FEM ed eventuali della cooperativa/OP.** Si consiglia inoltre di conservarne copia. **APOT verifica il rispetto del Disciplinare di Produzione Integrata della coltura attraverso controlli specifici.**

Registro di Campagna 2023

Mantiene la composizione degli anni precedenti.
Si ricorda che
- **il produttore, o un suo incaricato, deve compilare adeguatamente il registro entro la data stabilita per il consueto controllo stagionale.** In caso contrario lo potrà presentare in occasione di un successivo appuntamento di controllo a fine stagione;
- i trattamenti devono essere **registrati prima dell'inizio raccolta e comunque entro 30 giorni dalla loro esecuzione** e
- **il quaderno di campagna cartaceo deve essere riconsegnato in cooperativa entro il 31 ottobre, mentre per il formato informatico sarà consentito l'aggiornamento fino al 15 novembre.**

Registro di Campagna informatizzato

Il registro informatico si compila con modalità analoghe a quelle del registro cartaceo tradizionale.

Nel 2023 è riproposto un registro *on-line*, valido per tutte le colture. Per poterlo compilare è necessario rivolgersi in cooperativa per caricare i dati di catasto, nell'eventualità vi fossero delle variazioni rispetto all'annata scorsa. In caso contrario si potrà accedere con le precedenti credenziali.
Si raccomanda pertanto di approfittare di tale opportunità, che consente
- la verifica della correttezza delle registrazioni in corso di compilazione (es. congruità alle limitazioni di etichetta e di disciplinare come numero massimo di trattamenti per anno, dosi ad ettaro per erbicidi, ecc.) ma anche
- di costruire nel tempo un archivio di dati, prezioso per l'azienda e non solo, con il quale essere consapevoli dell'evoluzione dei sistemi di controllo delle avversità adottati e dei risultati ottenuti nel corso degli anni.

La compilazione del registro di Campagna

- **Il registro di Campagna e la certificazione GlobalGAP**

È soprattutto strumento che aiuta il produttore "a fare bene". Il registro informatizzato, inoltre, in fase di compilazione consente di avere informazioni particolarmente complete, che rispondono ai molteplici aspetti tecnici che il frutticoltore deve tenere in considerazione nello svolgere la propria attività.
La tenuta del registro di campagna è inoltre un obbligo di legge ed è strumento indispensabile per rispondere a diversi punti di controllo previsti dallo standard per la certificazione GlobalGAP.
È stato pertanto realizzato in modo da razionalizzare la raccolta di tutte le informazioni necessarie.

- **Nella compilazione del registro è, tra l'altro, necessario porre attenzione a**
- la pagina iniziale che va completata in tutte le sue parti;
- la segnalazione dell'avversità che ha reso necessario il trattamento;
- i controlli in campo della presenza di insetti, acari e crittogame che vanno registrati nella parte dedicata del registro;
- la corretta applicazione dei diffusori della "confusione sessuale" per i quali è previ-

sto di registrare la data dell'operazione come un qualsiasi intervento di difesa;
- la formazione svolta dal produttore che va registrata e firmata (es. corso CTT annuale, corsi GlobalGAP, incontri con i tecnici, assemblee delle cooperative con la presenza del tecnico, convegni e seminari tecnici);
- la registrazione degli interventi irrigui e delle piogge solo nel caso in cui l'azienda gestisca direttamente l'irrigazione (non sia compresa in consorzi irrigui);
- la pagina delle pratiche ecologiche.

Attenzioni da tenere nel corso dell'attività di difesa delle colture

• Trattamenti nei pressi dei centri abitati

Si richiama la necessità di rispettare tutti i provvedimenti emessi dalle autorità competenti in materia di trattamenti nei pressi dei centri abitati (regolamenti/ordinanze) e il regolamento di seguito proposto "Piano Azione Nazionale: misure per l'impiego sostenibile dei prodotti fitosanitari in Provincia di Trento".

• Deriva dei trattamenti su colture diverse o condotte con sistemi diversi

Si raccomanda di attivare tutti gli accorgimenti che consentono di **evitare la deriva tra colture diverse o condotte con sistemi diversi**.

Altra possibilità di contaminazione si ha nel caso in cui la stessa attrezzatura venga utilizzata per più colture. È pertanto importante **prestare attenzione nel lavaggio del serbatoio e dell'intero circuito** prima di procedere al trattamento di una diversa coltura su cui alcune sostanze attive, utilizzate in precedenza, potrebbero non essere autorizzate (es. melo e ciliegio).

• Contaminazione delle acque superficiali

APOT, con la Fondazione Mach e con l'Azienda Provinciale Protezione Ambiente (APPA), è impegnata a diffondere buone pratiche per **evitare la contaminazione delle acque di corpi idrici superficiali con agrofarmaci**. A tal fine raccomanda di
- effettuare i trattamenti evitando che la deriva arrivi nei fossi, nei torrenti, nei laghi, ecc.;
- svolgere la pulizia delle attrezzature per i trattamenti, dei serbatoi e dei circuiti interni, in campagna, lontano dai bacini idrici e cambiando sempre di posto;
- non lavare le attrezzature sui piazzali;
- utilizzare i caricabotte solo per il carico di acqua e preparare la miscela in campagna;
- evitare dispersioni, anche accidentali, dei prodotti o delle miscele;
- rispettare il provvedimento di seguito proposto "Misure per la tutela dell'ambiente acquatico in attuazione del PAN".

• Si sottolinea inoltre l'importanza di
- usare le protezioni individuali (DPI);
- leggere con attenzione le informazioni in etichetta dei prodotti commerciali, in particolare le eventuali limitazioni della dose massima ammessa ad ettaro;
- calcolare le quantità di miscela che verrà utilizzata per non avere sprechi e problemi di smaltimento;
- rispettare gli intervalli di sicurezza (tempo di carenza e tempo di rientro);
- porre attenzione per la composizione di miscele di sostanze attive per evitare di utilizzarne di non autorizzate;
- adottare tutti gli accorgimenti per evitare di danneggiare le api e altri insetti pronubi;
- effettuare il diserbo rispettando le limitazioni previste;
- concimare rispettando i quantitativi ad ettaro consentiti complessivamente e per distribuzione (frazionamento);
- conservare in modo idoneo i prodotti fitosanitari;
- smaltire i rifiuti speciali pericolosi (contenitori vuoti e/o fitofarmaci non più utilizzabili) e non pericolosi attraverso il servizio di raccolta itinerante che viene programmato indicativamente in giugno e novembre;
- sottoporre da parte dell'utilizzatore le attrezzature per i trattamenti a controlli tecnici periodici e a manutenzione;
- conservare i fertilizzanti separati dai prodotti fitosanitari e dalla produzione, se depositata in azienda.

Controllo degli scopazzi del melo

Il problema degli "scopazzi" è stato efficacemente affrontato nel periodo di massima presenza ma i risultati della campagna 2022 segnano una preoccupante ripresa della media provinciale delle piante sintomatiche raggiungendo la soglia dell'1,5%. Per far fronte a questa nuova recrudescenza APOT e le OP hanno attivato un primo intervento supplementare in aree limitate ma molto problematiche in aggiunta alle consuete attività di monitoraggio in collaborazione con la FEM. Sono infatti state controllate 2.500.394 piante con lo scopo di individuare e marcare con colore rosso le piante con chiari sintomi da "scopazzi". Considerato inoltre che la delibera di giunta n. 224 del 18.02.2022 dispone l'obbligo di eliminazione delle piante infette entro la ripresa vegetativa successiva, APOT ha invitato con lettera i produttori controllati a procedere ad estirpare tutte le piante marcate entro e non oltre il 28.02.2023. Dopo tale data alcuni tecnici passeranno per verificare l'avvenuto estirpo. In caso di non rispetto dell'obbligo verrà comminata una sanzione pari a euro/ha 1.000 e 100 euro per il recupero delle spese di controllo, inoltre, potrà intervenire il servizio fitosanitario provinciale con i relativi provvedimenti.

Controlli e sanzioni

APOT controlla l'operato dei frutticoltori rispetto a quanto prevede il **Disciplinare di Produzione Integrata della coltura**. Si tratta di verifiche che interessano la completa e corretta compilazione del registro di campagna, la conduzione appropriata del frutteto, il tipo e la quantità di residui di agrofarmaci presenti sulla frutta.

L'attività è condotta dalla commissione di controllo, composta da personale della Fondazione E. Mach e di APOT.

I risultati, opportunamente catalogati e documentati, sono valutati ed in caso di irregolarità si applicheranno le relative sanzioni.

La procedura del sistema qualità APOT, denominata *"Azioni a seguire"*, individua le possibili sanzioni conseguenti alle non conformità riscontrate nei diversi ambiti di controllo. Di tale procedura, disponibile presso APOT, si riportano i casi più significativi e in forma schematica.

Ci si riserva di poter modificare e/o integrare il sistema sanzionatorio, a fronte di motivate situazioni e considerazioni.

Le sanzioni sono inviate da APOT ai produttori attraverso le Organizzazioni di Produttori di riferimento.

Resta libera la possibilità da parte delle singole OP di prevedere ulteriori impegni o provvedimenti.

(segue tabella a pag. 13)

TUTTO QUANTO RICHIAMATO RISPONDE NON SOLO AD OBBLIGHI DI LEGGE, MA VIENE ORMAI RICHIESTO DA DIVERSE CATENE DI ACQUISTO, COME GARANZIA NEI CONFRONTI DEL CONSUMATORE E DELLA COLLETTIVITÀ, NONCHÉ ESPRESSIONE DELL'ATTENZIONE E CURA CHE L'AGRICOLTORE DEVE PORRE VERSO L'AMBIENTE, I CITTADINI, IL PERSONALE IMPIEGATO E SE STESSO.

MISURE PER LA TUTELA DELL'AMBIENTE ACQUATICO IN ATTUAZIONE DEL PAN

Il compito di accertare la qualità dei corpi idrici spetta all'Agenzia Provinciale per la Protezione dell'Ambiente (APPA) attraverso il controllo di una rete di punti sul territorio provinciale. La valutazione della qualità chimica e biologica ai sensi del D.Lgs. 152/06, che recepisce la Direttiva Quadro in materia di Acque, prevede la ricerca di una lista di sostanze pericolose dette "prioritarie" (es. alcuni tipi di idrocarburi, solventi, metalli pesanti e fitofarmaci) particolarmente pericolose per l'ambiente, poiché in grado di bioaccumularsi negli organismi viventi. Per queste sostanze sono previsti dei limiti stabiliti dalla normativa europea, il superamento dei quali comporta la classificazione del corpo idrico in stato non buono.
Sul territorio provinciale sono stati individuati in totale 412 corpi idrici (ossia tratti di corso d'acqua significativi) a ciascuno dei quali viene assegnato lo stato di qualità.
I dati del monitoraggio vengono elaborati nel Piano di Tutela delle acque, strumento di pianificazione della Provincia Autonoma di Trento che, individuati i corpi idrici che non hanno qualità buona, prevede l'attuazione di interventi di risanamento mirati e le azioni di mitigazione da intraprendere.
Per quanto riguarda tali corpi idrici, a fine 2014 è stato attivato un Tavolo di lavoro tra Provincia Autonoma di Trento, Fondazione Edmund Mach e APOT. Attraverso una condivisione di intenti è stato redatto un accordo programmatico e già nella primavera del 2015 sono state attivate le prime misure. Nel corso del 2021 è stato rinnovato l'accordo di programma.
Al fine di permettere una corretta gestione dei trattamenti per preservare l'ambiente, la Giunta provinciale ha approvato con Delib. n. 736/2017 un provvedimento che individua le misure di tutela dell'ambiente acquatico, finalizzate alla riduzione dei rischi derivanti dall'uso dei prodotti fitosanitari. Il testo del decreto è consultabile sul sito http://www.consiglio.provincia.tn.it
Tali misure sono state adottate in base a specifiche linee guida nazionali secondo quanto previsto dal PAN (Piano d'Azione Nazionale per l'uso sostenibile dei prodotti fitosanitari).

Applicazione delle misure
Le misure individuate sono suddivise in due gruppi:
- quelle da applicare sull'intero territorio provinciale
- quelle riferite ai corsi d'acqua e relativi sottobacini in stato di qualità "non buono".

Va sottolineato che nell'etichetta di molti prodotti fitosanitari sono riportate disposizioni per la tutela dell'ambiente acquatico, quali ad esempio: "per proteggere gli organismi acquatici, rispettare una fascia di sicurezza non trattata dalle acque superficiali (o corpi idrici) di xx metri". La fascia di rispetto riportata in etichetta (distanza dal corso d'acqua nella quale non può essere utilizzato il prodotto) deve essere rispettata su tutti i corpi idrici.

fonte F.E.M.

Misure da applicare sull'intero territorio provinciale dalla campagna 2018

DESCRIZIONE DELLA MISURA
Divieto di effettuare il diserbo chimico per una fascia di 10 metri dall'argine del corso d'acqua del reticolo idrografico provinciale e dai laghi. In questa fascia la gestione dell'erba può essere effettuata tramite lo sfalcio, il diserbo meccanico o adottando tecniche (es. pirodiserbo) e/o prodotti compatibili con l'ambiente acquatico (prodotti che NON riportano in etichetta il pittogramma "pericoloso per l'ambiente")
Mantenimento dell'inerbimento permanente dell'interfilare delle colture arboree, al fine del contenimento del ruscellamento di prodotti fitosanitari dovuto all'erosione del suolo
Obbligo di direzionamento del getto dall'esterno verso l'interno del campo per una fascia di almeno 10 metri in prossimità di corsi d'acqua e laghi
Formazione e consulenza specifica per la corretta applicazione delle misure mediante giornate informative su tutto il territorio

Sono inoltre previste misure complementari per incrementare i livelli di sicurezza nelle fasi di deposito e conservazione dei prodotti fitosanitari e dei rifiuti derivanti dal loro utilizzo.
Si prevede un maggior controllo per garantire un corretto utilizzo dei caricabotte volto ad impedire eventi di inquinamento puntiforme. Nella Delib. GP n. 736/2017 sono previste inoltre delle linee guida per la realizzazione di nuovi caricabotte e per l'adeguamento di quelli esistenti.

Misure da applicare solo in prossimità dei corpi idrici in stato di qualità "non buono"

Queste misure vanno applicate in prossimità dei 29 corpi idrici (tratti di corsi d'acqua significativi e laghi) in cui è stata accertata la presenza di fitofarmaci nonché nelle aree agricole appartenenti al sottobacino direttamente afferente ad essi (vedi "Fondazione Mach Notizie, n. 1 - 2018").

DESCRIZIONE DELLA MISURA	IN VIGORE DAL
Utilizzo di sistemi antideriva in prossimità di corsi d'acqua e laghi	28 febbraio 2018

La misura prevede che il trattamento della coltura debba essere effettuato utilizzando macchine irroratrici dotate di strumenti in grado di contenere la deriva (convogliatore ed ugelli antideriva) per almeno per 10 m dal corso d'acqua superficiale o lago che non presenti una fascia riparia arboreo-arbustiva.

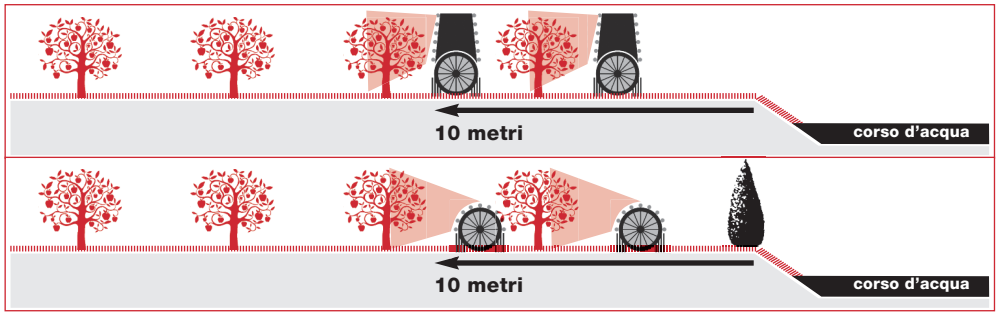

fonte F.E.M.

DESCRIZIONE DELLA MISURA	IN VIGORE DAL
Mantenimento di una fascia di rispetto dalle acque superficiali per le coltivazioni fuori terra o impermeabilizzazione del suolo al fine del contenimento del ruscellamento di prodotti fitosanitari dovuto all'erosione del suolo	12 maggio 2017 per la realizzazione di nuovi impianti 31 dicembre 2018 per l'adeguamento degli impianti esistenti

A partire dal 12 maggio 2017 al fine di garantire l'assenza di ruscellamento ed infiltrazioni, le nuove colture fuori terra devono mantenere una distanza **di almeno 30 m dai corpi idrici fluviali** in stato non buono (dall'impianto al ciglio superiore di sponda), e **di almeno 50 m dai corpi idrici lacustri** in stato non buono (dall'impianto alla linea di costa del lago naturale; terreno occupato dalle acque durante le piene ordinarie) o alla linea corrispondente al livello di massimo invaso se il lago è artificiale.
In alternativa gli impianti devono garantire l'impermeabilizzazione delle superfici su cui ricadono le acque in eccesso, il loro ricircolo o lo stoccaggio e lo smaltimento secondo la normativa vigente.

DESCRIZIONE DELLA MISURA	IN VIGORE DAL
Eliminazione di sostanze attive fitosanitarie al fine di raggiungere lo stato ecologico e chimico **"buono"** dei corpi idrici superficiali	31 dicembre 2018

Gli impianti esistenti dovevano adeguarsi alle presenti indicazioni entro il 31 dicembre 2018.
Le sostanze attive da eliminare sono elencate nella tabella 1/a dell'allegato 1 alla parte terza del D.Lgs. 152/06. Tra queste, attualmente, la sostanza di interesse per il settore frutticolo trentino è il Clorpirifos etil.

DESCRIZIONE DELLA MISURA	DA APPLICARE ENTRO
Fascia di rispetto inerbita non trattata in prossimità di corsi d'acqua e fascia arbustiva o arboreo-arbustiva in prossimità di corpi idrici lacustri	31 dicembre 2021 per i corpi idrici che risulteranno ancora in stato non buono nel 2020

Per i corsi d'acqua che si sono trovati in stato di qualità "non buono" nel 2020 (Fossa Maestra di Aldeno, Fossa di Caldaro, Torrente Arione, Bastia di Castelpietra, Fossa Maestra S. Michele-Lavis, Rio Negro, Torrente Noce, Torrente Tresenica, Rio Rosna, Rio Moscabio, Torrente Novella, Torrente Novella, Rio Rabiola, Rio Ribosc, Rio di Tuazen o Rio di Denno, Rio Sette Fontane, Rio Salone), si dovrà prevedere la costituzione, **entro il 31 dicembre 2021**, di una fascia di rispetto inerbita non trattata con **ampiezza di almeno 4 m** dall'inizio del campo al ciglio superiore di sponda. In questa fascia non si potranno effettuare trattamenti con prodotti fitosanitari.

REGOLAMENTO TRATTAMENTI FITOSANITARI IN PROSSIMITÀ DI AREE SENSIBILI

Il Piano di Azione Nazionale (PAN), in vigore dal 13 febbraio 2014, ha stabilito le misure che dovranno essere adottate in Italia in recepimento della Direttiva 2009/128/CE (uso sostenibile dei prodotti fitosanitari). Alcune delle misure contenute nella Direttiva sono già dettagliate nel PAN, mentre per altre è lasciata facoltà alle Regioni o alle Province Autonome di definire scelte operative e modalità esecutive. Il 23 febbraio 2018 è stato emanato il Decreto del Presidente della Provincia n. 6-59/Leg con il Regolamento sulle misure per l'utilizzo dei prodotti fitosanitari sul territorio provinciale. Il testo del decreto è consultabile sul sito http://www.consiglio.provincia.tn.it

Questo regolamento conferma quanto contenuto nella Delibera della G.P. n. 9 del 15 gennaio 2016 sulle "aree sensibili", ora definite "aree specifiche", mentre introduce nuove limitazioni in riferimento ai "luoghi sensibili" e le aree "in prossimità della viabilità ciclo-pedonale". Tale regolamento è entrato in vigore il 15 marzo 2018 e vale per tutto il territorio provinciale; i singoli comuni possono approvare, con proprio regolamento, misure integrative o aggiuntive rispetto a quelle previste, per assicurare un maggior livello di tutela sul territorio.
Di seguito si riporta in sintesi quanto contenuto nel regolamento.

IMPIEGO DI PRODOTTI FITOSANITARI CON LIMITAZIONI DI UTILIZZO IN PROSSIMITÀ DI AREE SPECIFICHE E LUOGHI SENSIBILI

ATOMIZZATORE SENZA DISPOSITIVI ANTIDERIVA

SIEPE O BARRIERA

CON ATOMIZZATORE SENZA DISPOSITIVI ANTIDERIVA

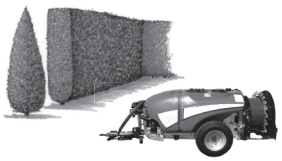

ATOMIZZATORE CON ALMENO 2 DISPOSITIVI ANTIDERIVA O LANCIA A MANO

fonte F.E.M.

IMPIEGO DI PRODOTTI FITOSANITARI SENZA LIMITAZIONI DI UTILIZZO IN PROSSIMITÀ DI AREE SPECIFICHE E LUOGHI SENSIBILI

ATOMIZZATORE SENZA DISPOSITIVI ANTIDERIVA

SIEPE O BARRIERA

CON ATOMIZZATORE SENZA DISPOSITIVI ANTIDERIVA

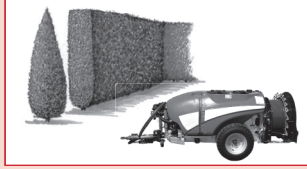

ATOMIZZATORE CON ALMENO 2 DISPOSITIVI ANTIDERIVA

fonte F.E.M.

IMPIEGO DI PRODOTTI FITOSANITARI SENZA LIMITAZIONI DI UTILIZZO IN PROSSIMITÀ DI AREE SPECIFICHE E LUOGHI SENSIBILI

LANCIA A MANO O MACCHINE A TUNNEL

DALL'ESTERNO VERSO L'INTERNO

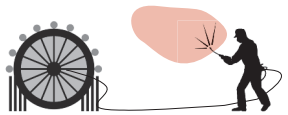

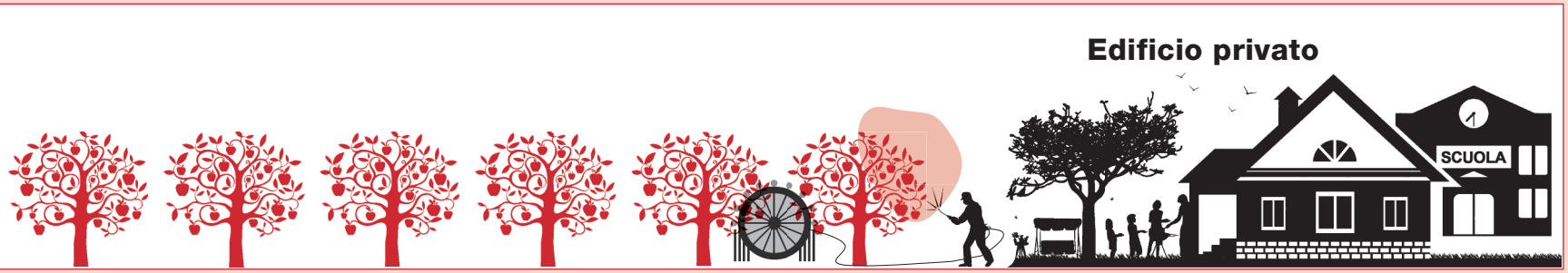

SIEPE O BARRIERA

CON ATOMIZZATORE CON 2 DISPOSITIVI ANTIDERIVA

(punti 5-6-7 dell'allegato A.
es. torretta + ugelli antideriva
+ carter esclusione aria)

fonte F.E.M.

LIMITAZIONE DI UTILIZZO DISERBANTI

PER L'UTILIZZO DEI PRODOTTI DISERBANTI IN PROSSIMITÀ DELLE AREE SENSIBILI SI RIMANDA AI NOTIZIARI TECNICI DEL CENTRO DI TRASFERIMENTO TECNOLOGICO DELLA FONDAZIONE EDMUND MACH.

LIMITAZIONE DI ORARIO PRESSO ALCUNE AREE SPECIFICHE

I TRATTAMENTI IN PROSSIMITÀ DELLE SCUOLE PER L'INFANZIA E GLI ASILI NIDO, GLI ISTITUTI SCOLASTICI DI QUALSIASI ORDINE E GRADO, COMPRESI GLI SPAZI ESTERNI, OPPORTUNAMENTE DELIMITATI, FUNZIONALI ALL'ATTIVITÀ DELLA STRUTTURA QUALI AREE VERDI, PIAZZALI E PARCHEGGI E DEI PARCHI GIOCO PER BAMBINI, SONO CONSENTITI ESCLUSIVAMENTE DALLE ORE 21.00 ALLE ORE 7.00.

MODALITÀ DI ESECUZIONE DEI TRATTAMENTI IN PROSSIMITÀ DELLA VIABILITÀ CICLO-PEDONALE

L'UTILIZZO DI PRODOTTI FITOSANITARI A UNA DISTANZA INFERIORE DI 30 METRI DALLA VIABILITÀ CICLO-PEDONALE È CONSENTITO ESCLUSIVAMENTE DALLE ORE 21.00 ALLE ORE 7.00. IL LIMITE ORARIO VIENE MENO QUANDO IL RISPETTO DI TALE INDICAZIONE PUÒ CREARE GRAVE DANNO ALLE PIANTAGIONI, CON PARTICOLARI CONDIZIONI METEOROLOGICHE SEGNALATE DAL PERSONALE DEL CENTRO TRASFERIMENTO TECNOLOGICO DELLA FONDAZIONE MACH.

fonte F.E.M.

Punto di controllo	Esito controllo	Esclusione PI OCM	Sanzione
Registro di Campagna	Consegnato alla Cooperativa successivamente alla scadenza del 31 ottobre.		80 euro
	Ci sono più di 5 imprecisioni/carenze nella compilazione del quaderno.		40 euro
	Sono registrati apporti di fertilizzanti superiori alle quantità totali e/o di singolo frazionamento rispetto a quanto previsto dal Disciplinare.		40 euro
	Sono registrati interventi con erbicidi superiori alle quantità massime previste dal Disciplinare.		da 50 euro a euro 150/ha
	Mancata consegna o compilazione	Il produttore viene riconvocato presso la FEM o la sede di APOT	
	Il registro di campagna non viene presentato in occasione del controllo e alla riconvocazione presso l'Istituto Agrario o la sede di APOT.	Sì, intera azienda	
	Il produttore è assente ingiustificato o, con più di 5 imprecisioni/carenze nella compilazione del quaderno, non si presenta alla riconvocazione o la verifica ha esito negativo.	Sì, intera azienda	
	Ci sono più di 5 imprecisioni nel ricontrollo nel quaderno irregolare al 31/10.		Sì, pari a euro 300/ha per l'intera azienda
	Sono registrati interventi con prodotti fitosanitari in misura maggiore rispetto al numero di ripetizioni massime di principi attivi previste dal Disciplinare.		Sì, pari a euro 200 (se analisi residuale conforme)
	Sono registrati prodotti fitosanitari contenenti principi attivi non ammessi dal Disciplinare o sono presenti difformità alle disposizioni del Disciplinare ma nel rispetto della Normativa Vigente.	Sì, parte azienda con anomalie	Sì, pari a euro 150/ha sulla parte rimanente dell'azienda
	Sono registrati prodotti fitosanitari contenenti principi attivi non ammessi dalla Normativa Vigente o sono presenti difformità alle disposizioni del Disciplinare e della Normativa Vigente.	Sì, parte azienda con anomalie	Sì, pari a euro 300/ha sulla parte rimanente dell'azienda
Analisi residuale frutta	Da controanalisi il campione irregolare conferma la presenza di principi attivi non autorizzati dal Disciplinare o non è stata richiesta la controanalisi.	Sì, parte azienda con anomalie	Sì, pari a euro 150/ha sulla parte rimanente dell'azienda
	Da controanalisi il campione irregolare conferma la presenza di principi attivi autorizzati dal Disciplinare oltre il Residuo Massimo Ammesso.		Segnalazione all'OP di appartenenza
	Da controanalisi il campione irregolare presenta principi attivi non autorizzati dalla Normativa Vigente o non è stata richiesta la controanalisi.	Sì, parte azienda con anomalie	Sì, pari a euro 300/ha sulla parte rimanente dell'azienda. Tutta la produzione delle sottounità frutticole dove sono state rilevate anomalie non può essere commercializzata
Prelievo campioni	Il produttore si oppone al prelievo del campione.	Sì, intera azienda	
Confusione sessuale (rilievo in campo)	I diffusori non sono stati correttamente applicati rispettando le indicazioni tecniche.		Sì, pari a euro 300/ha sulla superficie a confusione con anomalie. Sanzione minima euro 50
Diserbo (rilievo in campo)	Il diserbo nell'appezzamento verificato è stato effettuato non rispettando i limiti del disciplinare di produzione integrata.		Sì, pari a euro 300/ha per gli appezzamenti dell'azienda con anomalie, anche parziali. Sanzione minima euro 300

AVVERTENZE PER UNA CORRETTA COMPILAZIONE

- La confusione sessuale, il disorientamento e la granuloterapia vanno registrati come normali trattamenti antiparassitari.
- Va indicato il nome commerciale completo del prodotto impiegato. Esempio: Topas 10 EC, Delan 70 WG, Score 25 EC ecc.
  NOTA: tutti i prodotti commerciali riportati sono a puro titolo di esempio.
- I tempi di carenza sono indicati nella sezione sostanze attive consentite nell'inserto **"Novità 2023"**.
- Dose per hl: è importante verificare sull'etichetta del prodotto le dosi massime ammesse. **Attenzione: alcuni fitofarmaci riportano in etichetta anche la dose massima ad ettaro, che non deve essere superata**.
- Nella colonna **"Avversità"** va indicato esattamente il nome dei parassiti contro i quali si esegue il trattamento (ticchiolatura, psille, oidio, afidi, carpocapsa, ricamatori, diradamento ecc.). Controllare che sull'etichetta del prodotto sia indicato il parassita o la pratica colturale (esempio: diradamento) per i quali si esegue l'intervento.
  Quando si usano concimi chimici o fogliari contenenti **Azoto**, **Fosforo** e **Potassio**, va indicato anche il titolo dei macroelementi (esempio: Fill 25 - 20 - 15, Biuron 46% N, ecc.) riportando la dicitura **"Carenze"**.
  Quando invece si impiegano concimi fogliari contenenti microelementi, tipo formulati a base di calcio (es. Neobit, Stopit, ecc.), non è necessario specificarne il titolo.
  Anche nel caso di utilizzo di fitoregolatori, è necessario indicare il motivo della loro applicazione (esempio: rugginosità, eccesso di vigoria, cascola, diradamento, ecc.).
- Nella colonna **"Varietà trattate"**, va riportato **il nome delle varietà effettivamente trattate e non di quelle escluse**.
- Nella colonna **"Note"**, **nel caso in cui vi siano più persone** che eseguono gli interventi di difesa fitosanitaria, è necessario individuare, relativamente ad ogni appezzamento, l'operatore responsabile del trattamento, ad esempio: **O1** (= titolare dell'azienda), **O2** (= delegato). Questo dato non va riportato qualora tutte le operazioni siano effettuate dal titolare.
  Nel caso in cui in azienda siano presenti più macchine irroratrici, è necessario specificare per ogni trattamento la macchina utilizzata, ad esempio: **A1** (= atomizzatore 1), **N1** (= nebulizzatore 1).
  Sempre in questa colonna, nel caso in cui si eseguano interventi a volume concentrato, va indicato il numero delle concentrazioni impiegate (esempio: 3 conc. - 8 conc. - 12 conc. ecc.); **le dosi del prodotto impiegate e gli ettolitri vanno sempre comunque riferiti come se il trattamento venisse effettuato a volume normale**. Se il trattamento è stato eseguito a volume normale si riporta nel campo **"Note"** la lettera N.
  Per quanto riguarda la concimazione e il diserbo andrà indicato nel campo **"Note"** se la stessa è stata fatta manualmente o con l'ausilio di macchine, ad esempio: **C1** (= spandiconcime 1), **L1** (= spandiletame 1), **D1** (= macchina del diserbo con barra 1). Nel caso in cui il prodotto disseccante abbia il tempo di carenza, esso va riportato nell'apposita colonna.

ESEMPIO DI COMPILAZIONE

Il giorno 28/3 è stato impiegato un prodotto rameico (Cuprocaffaro Micro), alla dose di 340 g/hl, olio bianco (Sipcamol E) alla dose di 3 l/hl sugli appezzamenti 1, 2, 3, 4 a volume normale. Il trattamento è stato eseguito dal titolare. Il giorno 11/4, negli appezzamenti 1, 2, 3, 4 è stato effettuato, a 3 concentrazioni, un trattamento con Delan 70 WG alla dose di 50 g/hl. Il trattamento è stato eseguito dall'operatore 2 (delegato) con l'atomizzatore 1. **Come si può vedere sono state riportate le dosi e gli hl utilizzati come se si trattasse di un intervento a volume normale; il numero delle concentrazioni è stato scritto nella colonna note**.

METEO
- tempo buono
- pioggia
- vento

DATA (g-m)	PRODOTTO COMMERCIALE IMPIEGATO	TEMPO DI CARENZA	DOSE/HL (g o cc)	ETTOLITRI TOTALI IMPIEGATI	APPEZZAMENTI INTERESSATI	AVVERSITÀ	VARIETÀ TRATTATE	NOTE	METEO
28/3	*Cuprocaffaro Micro*	*	*200*	*24*	~~1~~ ~~2~~ ~~3~~ ~~4~~ 5 6 7 8 9 10 11 12 13 14 15 16 17 18 19 20 21 22 23 24 25 26 27 28 29 30	*Ticchiolatura*	*Tutte*	*N* * Sospendere i trattamenti all'inizio della fioritura	~~☀~~ ~~🌧~~ ~~🚩~~
	Sipcamol - E	*20*	*3000*		1 2 3 4 5 6 7 8 9 10 11 12 13 14 15 16 17 18 19 20 21 22 23 24 25 26 27 28 29 30	*Cocciniglia*			~~☀~~ ~~🌧~~ ~~🚩~~
11/4	*Delan 70 WG*	*42*	*50*	*24*	~~1~~ ~~2~~ ~~3~~ ~~4~~ 5 6 7 8 9 10 11 12 13 14 15 16 17 18 19 20	*Ticchiolatura*	*Golden, Gala, Red Del., Fuji*	*3 conc, O2, A1*	~~☀~~ ~~🌧~~ ~~🚩~~

TRATTAMENTI FUNGICIDI • INSETTICIDI • METODI CONFUSIONANTI ACARICIDI • DIRADANTI • CONCIMAZIONI FOGLIARI, ECC.

(Vedi esempi di compilazione a pag. 14)

DATA (g-m)	PRODOTTO COMMERCIALE IMPIEGATO	TEMPO DI CARENZA	DOSE/HL (g o cc)	ETTOLITRI TOTALI IMPIEGATI	APPEZZAMENTI INTERESSATI	AVVERSITÀ	VARIETÀ TRATTATE	NOTE	METEO
					1 2 3 4 5 6 7 8 9 10 11 12 13 14 15 16 17 18 19 20 21 22 23 24 25 26 27 28 29 30				
					1 2 3 4 5 6 7 8 9 10 11 12 13 14 15 16 17 18 19 20 21 22 23 24 25 26 27 28 29 30				
					1 2 3 4 5 6 7 8 9 10 11 12 13 14 15 16 17 18 19 20 21 22 23 24 25 26 27 28 29 30				
					1 2 3 4 5 6 7 8 9 10 11 12 13 14 15 16 17 18 19 20 21 22 23 24 25 26 27 28 29 30				
					1 2 3 4 5 6 7 8 9 10 11 12 13 14 15 16 17 18 19 20 21 22 23 24 25 26 27 28 29 30				
					1 2 3 4 5 6 7 8 9 10 11 12 13 14 15 16 17 18 19 20 21 22 23 24 25 26 27 28 29 30				
					1 2 3 4 5 6 7 8 9 10 11 12 13 14 15 16 17 18 19 20 21 22 23 24 25 26 27 28 29 30				
					1 2 3 4 5 6 7 8 9 10 11 12 13 14 15 16 17 18 19 20 21 22 23 24 25 26 27 28 29 30				
					1 2 3 4 5 6 7 8 9 10 11 12 13 14 15 16 17 18 19 20 21 22 23 24 25 26 27 28 29 30				
					1 2 3 4 5 6 7 8 9 10 11 12 13 14 15 16 17 18 19 20 21 22 23 24 25 26 27 28 29 30				
					1 2 3 4 5 6 7 8 9 10 11 12 13 14 15 16 17 18 19 20 21 22 23 24 25 26 27 28 29 30				
					1 2 3 4 5 6 7 8 9 10 11 12 13 14 15 16 17 18 19 20 21 22 23 24 25 26 27 28 29 30				
					1 2 3 4 5 6 7 8 9 10 11 12 13 14 15 16 17 18 19 20 21 22 23 24 25 26 27 28 29 30				
					1 2 3 4 5 6 7 8 9 10 11 12 13 14 15 16 17 18 19 20 21 22 23 24 25 26 27 28 29 30				

TRATTAMENTI FUNGICIDI • INSETTICIDI • METODI CONFUSIONANTI ACARICIDI • DIRADANTI • CONCIMAZIONI FOGLIARI, ECC.

(Vedi esempi di compilazione a pag. 14)

DATA (g-m)	PRODOTTO COMMERCIALE IMPIEGATO	TEMPO DI CARENZA	DOSE/HL (g o cc)	ETTOLITRI TOTALI IMPIEGATI	APPEZZAMENTI INTERESSATI	AVVERSITÀ	VARIETÀ TRATTATE	NOTE	METEO
					1 2 3 4 5 6 7 8 9 10 11 12 13 14 15 16 17 18 19 20 21 22 23 24 25 26 27 28 29 30				
					1 2 3 4 5 6 7 8 9 10 11 12 13 14 15 16 17 18 19 20 21 22 23 24 25 26 27 28 29 30				
					1 2 3 4 5 6 7 8 9 10 11 12 13 14 15 16 17 18 19 20 21 22 23 24 25 26 27 28 29 30				
					1 2 3 4 5 6 7 8 9 10 11 12 13 14 15 16 17 18 19 20 21 22 23 24 25 26 27 28 29 30				
					1 2 3 4 5 6 7 8 9 10 11 12 13 14 15 16 17 18 19 20 21 22 23 24 25 26 27 28 29 30				
					1 2 3 4 5 6 7 8 9 10 11 12 13 14 15 16 17 18 19 20 21 22 23 24 25 26 27 28 29 30				
					1 2 3 4 5 6 7 8 9 10 11 12 13 14 15 16 17 18 19 20 21 22 23 24 25 26 27 28 29 30				
					1 2 3 4 5 6 7 8 9 10 11 12 13 14 15 16 17 18 19 20 21 22 23 24 25 26 27 28 29 30				
					1 2 3 4 5 6 7 8 9 10 11 12 13 14 15 16 17 18 19 20 21 22 23 24 25 26 27 28 29 30				
					1 2 3 4 5 6 7 8 9 10 11 12 13 14 15 16 17 18 19 20 21 22 23 24 25 26 27 28 29 30				
					1 2 3 4 5 6 7 8 9 10 11 12 13 14 15 16 17 18 19 20 21 22 23 24 25 26 27 28 29 30				
					1 2 3 4 5 6 7 8 9 10 11 12 13 14 15 16 17 18 19 20 21 22 23 24 25 26 27 28 29 30				
					1 2 3 4 5 6 7 8 9 10 11 12 13 14 15 16 17 18 19 20 21 22 23 24 25 26 27 28 29 30				
					1 2 3 4 5 6 7 8 9 10 11 12 13 14 15 16 17 18 19 20 21 22 23 24 25 26 27 28 29 30				

TRATTAMENTI FUNGICIDI • INSETTICIDI • METODI CONFUSIONANTI ACARICIDI • DIRADANTI • CONCIMAZIONI FOGLIARI, ECC.

(Vedi esempi di compilazione a pag. 14)

DATA (g-m)	PRODOTTO COMMERCIALE IMPIEGATO	TEMPO DI CARENZA	DOSE/HL (g o cc)	ETTOLITRI TOTALI IMPIEGATI	APPEZZAMENTI INTERESSATI										AVVERSITÀ	VARIETÀ TRATTATE	NOTE	METEO
					1	2	3	4	5	6	7	8	9	10				
					11	12	13	14	15	16	17	18	19	20				
					21	22	23	24	25	26	27	28	29	30				
					1	2	3	4	5	6	7	8	9	10				
					11	12	13	14	15	16	17	18	19	20				
					21	22	23	24	25	26	27	28	29	30				
					1	2	3	4	5	6	7	8	9	10				
					11	12	13	14	15	16	17	18	19	20				
					21	22	23	24	25	26	27	28	29	30				
					1	2	3	4	5	6	7	8	9	10				
					11	12	13	14	15	16	17	18	19	20				
					21	22	23	24	25	26	27	28	29	30				
					1	2	3	4	5	6	7	8	9	10				
					11	12	13	14	15	16	17	18	19	20				
					21	22	23	24	25	26	27	28	29	30				
					1	2	3	4	5	6	7	8	9	10				
					11	12	13	14	15	16	17	18	19	20				
					21	22	23	24	25	26	27	28	29	30				
					1	2	3	4	5	6	7	8	9	10				
					11	12	13	14	15	16	17	18	19	20				
					21	22	23	24	25	26	27	28	29	30				
					1	2	3	4	5	6	7	8	9	10				
					11	12	13	14	15	16	17	18	19	20				
					21	22	23	24	25	26	27	28	29	30				
					1	2	3	4	5	6	7	8	9	10				
					11	12	13	14	15	16	17	18	19	20				
					21	22	23	24	25	26	27	28	29	30				
					1	2	3	4	5	6	7	8	9	10				
					11	12	13	14	15	16	17	18	19	20				
					21	22	23	24	25	26	27	28	29	30				
					1	2	3	4	5	6	7	8	9	10				
					11	12	13	14	15	16	17	18	19	20				
					21	22	23	24	25	26	27	28	29	30				
					1	2	3	4	5	6	7	8	9	10				
					11	12	13	14	15	16	17	18	19	20				
					21	22	23	24	25	26	27	28	29	30				

TRATTAMENTI FUNGICIDI • INSETTICIDI • METODI CONFUSIONANTI
ACARICIDI • DIRADANTI • CONCIMAZIONI FOGLIARI, ECC.

(Vedi esempi di compilazione a pag. 14)

DATA (g-m)	PRODOTTO COMMERCIALE IMPIEGATO	TEMPO DI CARENZA	DOSE/HL (g o cc)	ETTOLITRI TOTALI IMPIEGATI	APPEZZAMENTI INTERESSATI	AVVERSITÀ	VARIETÀ TRATTATE	NOTE	METEO
					1 2 3 4 5 6 7 8 9 10 11 12 13 14 15 16 17 18 19 20 21 22 23 24 25 26 27 28 29 30				
					1 2 3 4 5 6 7 8 9 10 11 12 13 14 15 16 17 18 19 20 21 22 23 24 25 26 27 28 29 30				
					1 2 3 4 5 6 7 8 9 10 11 12 13 14 15 16 17 18 19 20 21 22 23 24 25 26 27 28 29 30				
					1 2 3 4 5 6 7 8 9 10 11 12 13 14 15 16 17 18 19 20 21 22 23 24 25 26 27 28 29 30				
					1 2 3 4 5 6 7 8 9 10 11 12 13 14 15 16 17 18 19 20 21 22 23 24 25 26 27 28 29 30				
					1 2 3 4 5 6 7 8 9 10 11 12 13 14 15 16 17 18 19 20 21 22 23 24 25 26 27 28 29 30				
					1 2 3 4 5 6 7 8 9 10 11 12 13 14 15 16 17 18 19 20 21 22 23 24 25 26 27 28 29 30				
					1 2 3 4 5 6 7 8 9 10 11 12 13 14 15 16 17 18 19 20 21 22 23 24 25 26 27 28 29 30				
					1 2 3 4 5 6 7 8 9 10 11 12 13 14 15 16 17 18 19 20 21 22 23 24 25 26 27 28 29 30				
					1 2 3 4 5 6 7 8 9 10 11 12 13 14 15 16 17 18 19 20 21 22 23 24 25 26 27 28 29 30				
					1 2 3 4 5 6 7 8 9 10 11 12 13 14 15 16 17 18 19 20 21 22 23 24 25 26 27 28 29 30				
					1 2 3 4 5 6 7 8 9 10 11 12 13 14 15 16 17 18 19 20 21 22 23 24 25 26 27 28 29 30				
					1 2 3 4 5 6 7 8 9 10 11 12 13 14 15 16 17 18 19 20 21 22 23 24 25 26 27 28 29 30				
					1 2 3 4 5 6 7 8 9 10 11 12 13 14 15 16 17 18 19 20 21 22 23 24 25 26 27 28 29 30				

TRATTAMENTI FUNGICIDI • INSETTICIDI • METODI CONFUSIONANTI ACARICIDI • DIRADANTI • CONCIMAZIONI FOGLIARI, ECC.

(Vedi esempi di compilazione a pag. 14)

DATA (g-m)	PRODOTTO COMMERCIALE IMPIEGATO	TEMPO DI CARENZA	DOSE/HL (g o cc)	ETTOLITRI TOTALI IMPIEGATI	APPEZZAMENTI INTERESSATI	AVVERSITÀ	VARIETÀ TRATTATE	NOTE	METEO
					1 2 3 4 5 6 7 8 9 10 11 12 13 14 15 16 17 18 19 20 21 22 23 24 25 26 27 28 29 30				
					1 2 3 4 5 6 7 8 9 10 11 12 13 14 15 16 17 18 19 20 21 22 23 24 25 26 27 28 29 30				
					1 2 3 4 5 6 7 8 9 10 11 12 13 14 15 16 17 18 19 20 21 22 23 24 25 26 27 28 29 30				
					1 2 3 4 5 6 7 8 9 10 11 12 13 14 15 16 17 18 19 20 21 22 23 24 25 26 27 28 29 30				
					1 2 3 4 5 6 7 8 9 10 11 12 13 14 15 16 17 18 19 20 21 22 23 24 25 26 27 28 29 30				
					1 2 3 4 5 6 7 8 9 10 11 12 13 14 15 16 17 18 19 20 21 22 23 24 25 26 27 28 29 30				
					1 2 3 4 5 6 7 8 9 10 11 12 13 14 15 16 17 18 19 20 21 22 23 24 25 26 27 28 29 30				
					1 2 3 4 5 6 7 8 9 10 11 12 13 14 15 16 17 18 19 20 21 22 23 24 25 26 27 28 29 30				
					1 2 3 4 5 6 7 8 9 10 11 12 13 14 15 16 17 18 19 20 21 22 23 24 25 26 27 28 29 30				
					1 2 3 4 5 6 7 8 9 10 11 12 13 14 15 16 17 18 19 20 21 22 23 24 25 26 27 28 29 30				
					1 2 3 4 5 6 7 8 9 10 11 12 13 14 15 16 17 18 19 20 21 22 23 24 25 26 27 28 29 30				
					1 2 3 4 5 6 7 8 9 10 11 12 13 14 15 16 17 18 19 20 21 22 23 24 25 26 27 28 29 30				
					1 2 3 4 5 6 7 8 9 10 11 12 13 14 15 16 17 18 19 20 21 22 23 24 25 26 27 28 29 30				
					1 2 3 4 5 6 7 8 9 10 11 12 13 14 15 16 17 18 19 20 21 22 23 24 25 26 27 28 29 30				

TRATTAMENTI FUNGICIDI • INSETTICIDI • METODI CONFUSIONANTI ACARICIDI • DIRADANTI • CONCIMAZIONI FOGLIARI, ECC.

(Vedi esempi di compilazione a pag. 14)

DATA (g-m)	PRODOTTO COMMERCIALE IMPIEGATO	TEMPO DI CARENZA	DOSE/HL (g o cc)	ETTOLITRI TOTALI IMPIEGATI	APPEZZAMENTI INTERESSATI	AVVERSITÀ	VARIETÀ TRATTATE	NOTE	METEO
					1 2 3 4 5 6 7 8 9 10 11 12 13 14 15 16 17 18 19 20 21 22 23 24 25 26 27 28 29 30				
					1 2 3 4 5 6 7 8 9 10 11 12 13 14 15 16 17 18 19 20 21 22 23 24 25 26 27 28 29 30				
					1 2 3 4 5 6 7 8 9 10 11 12 13 14 15 16 17 18 19 20 21 22 23 24 25 26 27 28 29 30				
					1 2 3 4 5 6 7 8 9 10 11 12 13 14 15 16 17 18 19 20 21 22 23 24 25 26 27 28 29 30				
					1 2 3 4 5 6 7 8 9 10 11 12 13 14 15 16 17 18 19 20 21 22 23 24 25 26 27 28 29 30				
					1 2 3 4 5 6 7 8 9 10 11 12 13 14 15 16 17 18 19 20 21 22 23 24 25 26 27 28 29 30				
					1 2 3 4 5 6 7 8 9 10 11 12 13 14 15 16 17 18 19 20 21 22 23 24 25 26 27 28 29 30				
					1 2 3 4 5 6 7 8 9 10 11 12 13 14 15 16 17 18 19 20 21 22 23 24 25 26 27 28 29 30				
					1 2 3 4 5 6 7 8 9 10 11 12 13 14 15 16 17 18 19 20 21 22 23 24 25 26 27 28 29 30				
					1 2 3 4 5 6 7 8 9 10 11 12 13 14 15 16 17 18 19 20 21 22 23 24 25 26 27 28 29 30				
					1 2 3 4 5 6 7 8 9 10 11 12 13 14 15 16 17 18 19 20 21 22 23 24 25 26 27 28 29 30				
					1 2 3 4 5 6 7 8 9 10 11 12 13 14 15 16 17 18 19 20 21 22 23 24 25 26 27 28 29 30				
					1 2 3 4 5 6 7 8 9 10 11 12 13 14 15 16 17 18 19 20 21 22 23 24 25 26 27 28 29 30				
					1 2 3 4 5 6 7 8 9 10 11 12 13 14 15 16 17 18 19 20 21 22 23 24 25 26 27 28 29 30				

TRATTAMENTI FUNGICIDI • INSETTICIDI • METODI CONFUSIONANTI ACARICIDI • DIRADANTI • CONCIMAZIONI FOGLIARI, ECC.

(Vedi esempi di compilazione a pag. 14)

DATA (g-m)	PRODOTTO COMMERCIALE IMPIEGATO	TEMPO DI CARENZA	DOSE/HL (g o cc)	ETTOLITRI TOTALI IMPIEGATI	APPEZZAMENTI INTERESSATI	AVVERSITÀ	VARIETÀ TRATTATE	NOTE	METEO
					1 2 3 4 5 6 7 8 9 10 11 12 13 14 15 16 17 18 19 20 21 22 23 24 25 26 27 28 29 30				
					1 2 3 4 5 6 7 8 9 10 11 12 13 14 15 16 17 18 19 20 21 22 23 24 25 26 27 28 29 30				
					1 2 3 4 5 6 7 8 9 10 11 12 13 14 15 16 17 18 19 20 21 22 23 24 25 26 27 28 29 30				
					1 2 3 4 5 6 7 8 9 10 11 12 13 14 15 16 17 18 19 20 21 22 23 24 25 26 27 28 29 30				
					1 2 3 4 5 6 7 8 9 10 11 12 13 14 15 16 17 18 19 20 21 22 23 24 25 26 27 28 29 30				
					1 2 3 4 5 6 7 8 9 10 11 12 13 14 15 16 17 18 19 20 21 22 23 24 25 26 27 28 29 30				
					1 2 3 4 5 6 7 8 9 10 11 12 13 14 15 16 17 18 19 20 21 22 23 24 25 26 27 28 29 30				
					1 2 3 4 5 6 7 8 9 10 11 12 13 14 15 16 17 18 19 20 21 22 23 24 25 26 27 28 29 30				
					1 2 3 4 5 6 7 8 9 10 11 12 13 14 15 16 17 18 19 20 21 22 23 24 25 26 27 28 29 30				
					1 2 3 4 5 6 7 8 9 10 11 12 13 14 15 16 17 18 19 20 21 22 23 24 25 26 27 28 29 30				
					1 2 3 4 5 6 7 8 9 10 11 12 13 14 15 16 17 18 19 20 21 22 23 24 25 26 27 28 29 30				
					1 2 3 4 5 6 7 8 9 10 11 12 13 14 15 16 17 18 19 20 21 22 23 24 25 26 27 28 29 30				
					1 2 3 4 5 6 7 8 9 10 11 12 13 14 15 16 17 18 19 20 21 22 23 24 25 26 27 28 29 30				
					1 2 3 4 5 6 7 8 9 10 11 12 13 14 15 16 17 18 19 20 21 22 23 24 25 26 27 28 29 30				

TRATTAMENTI FUNGICIDI • INSETTICIDI • METODI CONFUSIONANTI ACARICIDI • DIRADANTI • CONCIMAZIONI FOGLIARI, ECC.

(Vedi esempi di compilazione a pag. 14)

DATA (g-m)	PRODOTTO COMMERCIALE IMPIEGATO	TEMPO DI CARENZA	DOSE/HL (g o cc)	ETTOLITRI TOTALI IMPIEGATI	APPEZZAMENTI INTERESSATI	AVVERSITÀ	VARIETÀ TRATTATE	NOTE	METEO
					1 2 3 4 5 6 7 8 9 10 11 12 13 14 15 16 17 18 19 20 21 22 23 24 25 26 27 28 29 30				
					1 2 3 4 5 6 7 8 9 10 11 12 13 14 15 16 17 18 19 20 21 22 23 24 25 26 27 28 29 30				
					1 2 3 4 5 6 7 8 9 10 11 12 13 14 15 16 17 18 19 20 21 22 23 24 25 26 27 28 29 30				
					1 2 3 4 5 6 7 8 9 10 11 12 13 14 15 16 17 18 19 20 21 22 23 24 25 26 27 28 29 30				
					1 2 3 4 5 6 7 8 9 10 11 12 13 14 15 16 17 18 19 20 21 22 23 24 25 26 27 28 29 30				
					1 2 3 4 5 6 7 8 9 10 11 12 13 14 15 16 17 18 19 20 21 22 23 24 25 26 27 28 29 30				
					1 2 3 4 5 6 7 8 9 10 11 12 13 14 15 16 17 18 19 20 21 22 23 24 25 26 27 28 29 30				
					1 2 3 4 5 6 7 8 9 10 11 12 13 14 15 16 17 18 19 20 21 22 23 24 25 26 27 28 29 30				
					1 2 3 4 5 6 7 8 9 10 11 12 13 14 15 16 17 18 19 20 21 22 23 24 25 26 27 28 29 30				
					1 2 3 4 5 6 7 8 9 10 11 12 13 14 15 16 17 18 19 20 21 22 23 24 25 26 27 28 29 30				
					1 2 3 4 5 6 7 8 9 10 11 12 13 14 15 16 17 18 19 20 21 22 23 24 25 26 27 28 29 30				
					1 2 3 4 5 6 7 8 9 10 11 12 13 14 15 16 17 18 19 20 21 22 23 24 25 26 27 28 29 30				
					1 2 3 4 5 6 7 8 9 10 11 12 13 14 15 16 17 18 19 20 21 22 23 24 25 26 27 28 29 30				
					1 2 3 4 5 6 7 8 9 10 11 12 13 14 15 16 17 18 19 20 21 22 23 24 25 26 27 28 29 30				

TRATTAMENTI FUNGICIDI • INSETTICIDI • METODI CONFUSIONANTI ACARICIDI • DIRADANTI • CONCIMAZIONI FOGLIARI, ECC.

(Vedi esempi di compilazione a pag. 14)

DATA (g-m)	PRODOTTO COMMERCIALE IMPIEGATO	TEMPO DI CARENZA	DOSE/HL (g o cc)	ETTOLITRI TOTALI IMPIEGATI	APPEZZAMENTI INTERESSATI	AVVERSITÀ	VARIETÀ TRATTATE	NOTE	METEO
					1 2 3 4 5 6 7 8 9 10 11 12 13 14 15 16 17 18 19 20 21 22 23 24 25 26 27 28 29 30				
					1 2 3 4 5 6 7 8 9 10 11 12 13 14 15 16 17 18 19 20 21 22 23 24 25 26 27 28 29 30				
					1 2 3 4 5 6 7 8 9 10 11 12 13 14 15 16 17 18 19 20 21 22 23 24 25 26 27 28 29 30				
					1 2 3 4 5 6 7 8 9 10 11 12 13 14 15 16 17 18 19 20 21 22 23 24 25 26 27 28 29 30				
					1 2 3 4 5 6 7 8 9 10 11 12 13 14 15 16 17 18 19 20 21 22 23 24 25 26 27 28 29 30				
					1 2 3 4 5 6 7 8 9 10 11 12 13 14 15 16 17 18 19 20 21 22 23 24 25 26 27 28 29 30				
					1 2 3 4 5 6 7 8 9 10 11 12 13 14 15 16 17 18 19 20 21 22 23 24 25 26 27 28 29 30				
					1 2 3 4 5 6 7 8 9 10 11 12 13 14 15 16 17 18 19 20 21 22 23 24 25 26 27 28 29 30				
					1 2 3 4 5 6 7 8 9 10 11 12 13 14 15 16 17 18 19 20 21 22 23 24 25 26 27 28 29 30				
					1 2 3 4 5 6 7 8 9 10 11 12 13 14 15 16 17 18 19 20 21 22 23 24 25 26 27 28 29 30				
					1 2 3 4 5 6 7 8 9 10 11 12 13 14 15 16 17 18 19 20 21 22 23 24 25 26 27 28 29 30				
					1 2 3 4 5 6 7 8 9 10 11 12 13 14 15 16 17 18 19 20 21 22 23 24 25 26 27 28 29 30				
					1 2 3 4 5 6 7 8 9 10 11 12 13 14 15 16 17 18 19 20 21 22 23 24 25 26 27 28 29 30				
					1 2 3 4 5 6 7 8 9 10 11 12 13 14 15 16 17 18 19 20 21 22 23 24 25 26 27 28 29 30				

TRATTAMENTI FUNGICIDI • INSETTICIDI • METODI CONFUSIONANTI ACARICIDI • DIRADANTI • CONCIMAZIONI FOGLIARI, ECC.

(Vedi esempi di compilazione a pag. 14)

DATA (g-m)	PRODOTTO COMMERCIALE IMPIEGATO	TEMPO DI CARENZA	DOSE/HL (g o cc)	ETTOLITRI TOTALI IMPIEGATI	APPEZZAMENTI INTERESSATI	AVVERSITÀ	VARIETÀ TRATTATE	NOTE	METEO
					1 2 3 4 5 6 7 8 9 10 11 12 13 14 15 16 17 18 19 20 21 22 23 24 25 26 27 28 29 30				
					1 2 3 4 5 6 7 8 9 10 11 12 13 14 15 16 17 18 19 20 21 22 23 24 25 26 27 28 29 30				
					1 2 3 4 5 6 7 8 9 10 11 12 13 14 15 16 17 18 19 20 21 22 23 24 25 26 27 28 29 30				
					1 2 3 4 5 6 7 8 9 10 11 12 13 14 15 16 17 18 19 20 21 22 23 24 25 26 27 28 29 30				
					1 2 3 4 5 6 7 8 9 10 11 12 13 14 15 16 17 18 19 20 21 22 23 24 25 26 27 28 29 30				
					1 2 3 4 5 6 7 8 9 10 11 12 13 14 15 16 17 18 19 20 21 22 23 24 25 26 27 28 29 30				
					1 2 3 4 5 6 7 8 9 10 11 12 13 14 15 16 17 18 19 20 21 22 23 24 25 26 27 28 29 30				
					1 2 3 4 5 6 7 8 9 10 11 12 13 14 15 16 17 18 19 20 21 22 23 24 25 26 27 28 29 30				
					1 2 3 4 5 6 7 8 9 10 11 12 13 14 15 16 17 18 19 20 21 22 23 24 25 26 27 28 29 30				
					1 2 3 4 5 6 7 8 9 10 11 12 13 14 15 16 17 18 19 20 21 22 23 24 25 26 27 28 29 30				
					1 2 3 4 5 6 7 8 9 10 11 12 13 14 15 16 17 18 19 20 21 22 23 24 25 26 27 28 29 30				
					1 2 3 4 5 6 7 8 9 10 11 12 13 14 15 16 17 18 19 20 21 22 23 24 25 26 27 28 29 30				
					1 2 3 4 5 6 7 8 9 10 11 12 13 14 15 16 17 18 19 20 21 22 23 24 25 26 27 28 29 30				
					1 2 3 4 5 6 7 8 9 10 11 12 13 14 15 16 17 18 19 20 21 22 23 24 25 26 27 28 29 30				

TRATTAMENTI FUNGICIDI • INSETTICIDI • METODI CONFUSIONANTI ACARICIDI • DIRADANTI • CONCIMAZIONI FOGLIARI, ECC.

(Vedi esempi di compilazione a pag. 14)

DATA (g-m)	PRODOTTO COMMERCIALE IMPIEGATO	TEMPO DI CARENZA	DOSE/HL (g o cc)	ETTOLITRI TOTALI IMPIEGATI	APPEZZAMENTI INTERESSATI	AVVERSITÀ	VARIETÀ TRATTATE	NOTE	METEO
					1 2 3 4 5 6 7 8 9 10 11 12 13 14 15 16 17 18 19 20 21 22 23 24 25 26 27 28 29 30				
					1 2 3 4 5 6 7 8 9 10 11 12 13 14 15 16 17 18 19 20 21 22 23 24 25 26 27 28 29 30				
					1 2 3 4 5 6 7 8 9 10 11 12 13 14 15 16 17 18 19 20 21 22 23 24 25 26 27 28 29 30				
					1 2 3 4 5 6 7 8 9 10 11 12 13 14 15 16 17 18 19 20 21 22 23 24 25 26 27 28 29 30				
					1 2 3 4 5 6 7 8 9 10 11 12 13 14 15 16 17 18 19 20 21 22 23 24 25 26 27 28 29 30				
					1 2 3 4 5 6 7 8 9 10 11 12 13 14 15 16 17 18 19 20 21 22 23 24 25 26 27 28 29 30				
					1 2 3 4 5 6 7 8 9 10 11 12 13 14 15 16 17 18 19 20 21 22 23 24 25 26 27 28 29 30				
					1 2 3 4 5 6 7 8 9 10 11 12 13 14 15 16 17 18 19 20 21 22 23 24 25 26 27 28 29 30				
					1 2 3 4 5 6 7 8 9 10 11 12 13 14 15 16 17 18 19 20 21 22 23 24 25 26 27 28 29 30				
					1 2 3 4 5 6 7 8 9 10 11 12 13 14 15 16 17 18 19 20 21 22 23 24 25 26 27 28 29 30				
					1 2 3 4 5 6 7 8 9 10 11 12 13 14 15 16 17 18 19 20 21 22 23 24 25 26 27 28 29 30				
					1 2 3 4 5 6 7 8 9 10 11 12 13 14 15 16 17 18 19 20 21 22 23 24 25 26 27 28 29 30				
					1 2 3 4 5 6 7 8 9 10 11 12 13 14 15 16 17 18 19 20 21 22 23 24 25 26 27 28 29 30				
					1 2 3 4 5 6 7 8 9 10 11 12 13 14 15 16 17 18 19 20 21 22 23 24 25 26 27 28 29 30				

TRATTAMENTI FUNGICIDI • INSETTICIDI • METODI CONFUSIONANTI
ACARICIDI • DIRADANTI • CONCIMAZIONI FOGLIARI, ECC.

(Vedi esempi di compilazione a pag. 14)

DATA (g-m)	PRODOTTO COMMERCIALE IMPIEGATO	TEMPO DI CARENZA	DOSE/HL (g o cc)	ETTOLITRI TOTALI IMPIEGATI	APPEZZAMENTI INTERESSATI	AVVERSITÀ	VARIETÀ TRATTATE	NOTE	METEO
					1 2 3 4 5 6 7 8 9 10 11 12 13 14 15 16 17 18 19 20 21 22 23 24 25 26 27 28 29 30				
					1 2 3 4 5 6 7 8 9 10 11 12 13 14 15 16 17 18 19 20 21 22 23 24 25 26 27 28 29 30				
					1 2 3 4 5 6 7 8 9 10 11 12 13 14 15 16 17 18 19 20 21 22 23 24 25 26 27 28 29 30				
					1 2 3 4 5 6 7 8 9 10 11 12 13 14 15 16 17 18 19 20 21 22 23 24 25 26 27 28 29 30				
					1 2 3 4 5 6 7 8 9 10 11 12 13 14 15 16 17 18 19 20 21 22 23 24 25 26 27 28 29 30				
					1 2 3 4 5 6 7 8 9 10 11 12 13 14 15 16 17 18 19 20 21 22 23 24 25 26 27 28 29 30				
					1 2 3 4 5 6 7 8 9 10 11 12 13 14 15 16 17 18 19 20 21 22 23 24 25 26 27 28 29 30				
					1 2 3 4 5 6 7 8 9 10 11 12 13 14 15 16 17 18 19 20 21 22 23 24 25 26 27 28 29 30				
					1 2 3 4 5 6 7 8 9 10 11 12 13 14 15 16 17 18 19 20 21 22 23 24 25 26 27 28 29 30				
					1 2 3 4 5 6 7 8 9 10 11 12 13 14 15 16 17 18 19 20 21 22 23 24 25 26 27 28 29 30				
					1 2 3 4 5 6 7 8 9 10 11 12 13 14 15 16 17 18 19 20 21 22 23 24 25 26 27 28 29 30				
					1 2 3 4 5 6 7 8 9 10 11 12 13 14 15 16 17 18 19 20 21 22 23 24 25 26 27 28 29 30				
					1 2 3 4 5 6 7 8 9 10 11 12 13 14 15 16 17 18 19 20 21 22 23 24 25 26 27 28 29 30				
					1 2 3 4 5 6 7 8 9 10 11 12 13 14 15 16 17 18 19 20 21 22 23 24 25 26 27 28 29 30				

TRATTAMENTI FUNGICIDI • INSETTICIDI • METODI CONFUSIONANTI ACARICIDI • DIRADANTI • CONCIMAZIONI FOGLIARI, ECC.

(Vedi esempi di compilazione a pag. 14)

DATA (g-m)	PRODOTTO COMMERCIALE IMPIEGATO	TEMPO DI CARENZA	DOSE/HL (g o cc)	ETTOLITRI TOTALI IMPIEGATI	APPEZZAMENTI INTERESSATI										AVVERSITÀ	VARIETÀ TRATTATE	NOTE	METEO
					1	2	3	4	5	6	7	8	9	10				
					11	12	13	14	15	16	17	18	19	20				
					21	22	23	24	25	26	27	28	29	30				
					1	2	3	4	5	6	7	8	9	10				
					11	12	13	14	15	16	17	18	19	20				
					21	22	23	24	25	26	27	28	29	30				
					1	2	3	4	5	6	7	8	9	10				
					11	12	13	14	15	16	17	18	19	20				
					21	22	23	24	25	26	27	28	29	30				
					1	2	3	4	5	6	7	8	9	10				
					11	12	13	14	15	16	17	18	19	20				
					21	22	23	24	25	26	27	28	29	30				
					1	2	3	4	5	6	7	8	9	10				
					11	12	13	14	15	16	17	18	19	20				
					21	22	23	24	25	26	27	28	29	30				
					1	2	3	4	5	6	7	8	9	10				
					11	12	13	14	15	16	17	18	19	20				
					21	22	23	24	25	26	27	28	29	30				
					1	2	3	4	5	6	7	8	9	10				
					11	12	13	14	15	16	17	18	19	20				
					21	22	23	24	25	26	27	28	29	30				
					1	2	3	4	5	6	7	8	9	10				
					11	12	13	14	15	16	17	18	19	20				
					21	22	23	24	25	26	27	28	29	30				
					1	2	3	4	5	6	7	8	9	10				
					11	12	13	14	15	16	17	18	19	20				
					21	22	23	24	25	26	27	28	29	30				
					1	2	3	4	5	6	7	8	9	10				
					11	12	13	14	15	16	17	18	19	20				
					21	22	23	24	25	26	27	28	29	30				
					1	2	3	4	5	6	7	8	9	10				
					11	12	13	14	15	16	17	18	19	20				
					21	22	23	24	25	26	27	28	29	30				
					1	2	3	4	5	6	7	8	9	10				
					11	12	13	14	15	16	17	18	19	20				
					21	22	23	24	25	26	27	28	29	30				

TRATTAMENTI FUNGICIDI • INSETTICIDI • METODI CONFUSIONANTI
ACARICIDI • DIRADANTI • CONCIMAZIONI FOGLIARI, ECC.

(Vedi esempi di compilazione a pag. 14)

DATA (g-m)	PRODOTTO COMMERCIALE IMPIEGATO	TEMPO DI CARENZA	DOSE/HL (g o cc)	ETTOLITRI TOTALI IMPIEGATI	APPEZZAMENTI INTERESSATI	AVVERSITÀ	VARIETÀ TRATTATE	NOTE	METEO
					1 2 3 4 5 6 7 8 9 10 11 12 13 14 15 16 17 18 19 20 21 22 23 24 25 26 27 28 29 30				
					1 2 3 4 5 6 7 8 9 10 11 12 13 14 15 16 17 18 19 20 21 22 23 24 25 26 27 28 29 30				
					1 2 3 4 5 6 7 8 9 10 11 12 13 14 15 16 17 18 19 20 21 22 23 24 25 26 27 28 29 30				
					1 2 3 4 5 6 7 8 9 10 11 12 13 14 15 16 17 18 19 20 21 22 23 24 25 26 27 28 29 30				
					1 2 3 4 5 6 7 8 9 10 11 12 13 14 15 16 17 18 19 20 21 22 23 24 25 26 27 28 29 30				
					1 2 3 4 5 6 7 8 9 10 11 12 13 14 15 16 17 18 19 20 21 22 23 24 25 26 27 28 29 30				
					1 2 3 4 5 6 7 8 9 10 11 12 13 14 15 16 17 18 19 20 21 22 23 24 25 26 27 28 29 30				
					1 2 3 4 5 6 7 8 9 10 11 12 13 14 15 16 17 18 19 20 21 22 23 24 25 26 27 28 29 30				
					1 2 3 4 5 6 7 8 9 10 11 12 13 14 15 16 17 18 19 20 21 22 23 24 25 26 27 28 29 30				
					1 2 3 4 5 6 7 8 9 10 11 12 13 14 15 16 17 18 19 20 21 22 23 24 25 26 27 28 29 30				
					1 2 3 4 5 6 7 8 9 10 11 12 13 14 15 16 17 18 19 20 21 22 23 24 25 26 27 28 29 30				
					1 2 3 4 5 6 7 8 9 10 11 12 13 14 15 16 17 18 19 20 21 22 23 24 25 26 27 28 29 30				
					1 2 3 4 5 6 7 8 9 10 11 12 13 14 15 16 17 18 19 20 21 22 23 24 25 26 27 28 29 30				
					1 2 3 4 5 6 7 8 9 10 11 12 13 14 15 16 17 18 19 20 21 22 23 24 25 26 27 28 29 30				

TRATTAMENTI FUNGICIDI • INSETTICIDI • METODI CONFUSIONANTI ACARICIDI • DIRADANTI • CONCIMAZIONI FOGLIARI, ECC.

(Vedi esempi di compilazione a pag. 14)

DATA (g-m)	PRODOTTO COMMERCIALE IMPIEGATO	TEMPO DI CARENZA	DOSE/HL (g o cc)	ETTOLITRI TOTALI IMPIEGATI	APPEZZAMENTI INTERESSATI	AVVERSITÀ	VARIETÀ TRATTATE	NOTE	METEO
					1 2 3 4 5 6 7 8 9 10 11 12 13 14 15 16 17 18 19 20 21 22 23 24 25 26 27 28 29 30				
					1 2 3 4 5 6 7 8 9 10 11 12 13 14 15 16 17 18 19 20 21 22 23 24 25 26 27 28 29 30				
					1 2 3 4 5 6 7 8 9 10 11 12 13 14 15 16 17 18 19 20 21 22 23 24 25 26 27 28 29 30				
					1 2 3 4 5 6 7 8 9 10 11 12 13 14 15 16 17 18 19 20 21 22 23 24 25 26 27 28 29 30				
					1 2 3 4 5 6 7 8 9 10 11 12 13 14 15 16 17 18 19 20 21 22 23 24 25 26 27 28 29 30				
					1 2 3 4 5 6 7 8 9 10 11 12 13 14 15 16 17 18 19 20 21 22 23 24 25 26 27 28 29 30				
					1 2 3 4 5 6 7 8 9 10 11 12 13 14 15 16 17 18 19 20 21 22 23 24 25 26 27 28 29 30				
					1 2 3 4 5 6 7 8 9 10 11 12 13 14 15 16 17 18 19 20 21 22 23 24 25 26 27 28 29 30				
					1 2 3 4 5 6 7 8 9 10 11 12 13 14 15 16 17 18 19 20 21 22 23 24 25 26 27 28 29 30				
					1 2 3 4 5 6 7 8 9 10 11 12 13 14 15 16 17 18 19 20 21 22 23 24 25 26 27 28 29 30				
					1 2 3 4 5 6 7 8 9 10 11 12 13 14 15 16 17 18 19 20 21 22 23 24 25 26 27 28 29 30				
					1 2 3 4 5 6 7 8 9 10 11 12 13 14 15 16 17 18 19 20 21 22 23 24 25 26 27 28 29 30				
					1 2 3 4 5 6 7 8 9 10 11 12 13 14 15 16 17 18 19 20 21 22 23 24 25 26 27 28 29 30				
					1 2 3 4 5 6 7 8 9 10 11 12 13 14 15 16 17 18 19 20 21 22 23 24 25 26 27 28 29 30				

TRATTAMENTI FUNGICIDI • INSETTICIDI • METODI CONFUSIONANTI ACARICIDI • DIRADANTI • CONCIMAZIONI FOGLIARI, ECC.

(Vedi esempi di compilazione a pag. 14)

DATA (g-m)	PRODOTTO COMMERCIALE IMPIEGATO	TEMPO DI CARENZA	DOSE/HL (g o cc)	ETTOLITRI TOTALI IMPIEGATI	APPEZZAMENTI INTERESSATI	AVVERSITÀ	VARIETÀ TRATTATE	NOTE	METEO
					1 2 3 4 5 6 7 8 9 10 11 12 13 14 15 16 17 18 19 20 21 22 23 24 25 26 27 28 29 30				
					1 2 3 4 5 6 7 8 9 10 11 12 13 14 15 16 17 18 19 20 21 22 23 24 25 26 27 28 29 30				
					1 2 3 4 5 6 7 8 9 10 11 12 13 14 15 16 17 18 19 20 21 22 23 24 25 26 27 28 29 30				
					1 2 3 4 5 6 7 8 9 10 11 12 13 14 15 16 17 18 19 20 21 22 23 24 25 26 27 28 29 30				
					1 2 3 4 5 6 7 8 9 10 11 12 13 14 15 16 17 18 19 20 21 22 23 24 25 26 27 28 29 30				
					1 2 3 4 5 6 7 8 9 10 11 12 13 14 15 16 17 18 19 20 21 22 23 24 25 26 27 28 29 30				
					1 2 3 4 5 6 7 8 9 10 11 12 13 14 15 16 17 18 19 20 21 22 23 24 25 26 27 28 29 30				
					1 2 3 4 5 6 7 8 9 10 11 12 13 14 15 16 17 18 19 20 21 22 23 24 25 26 27 28 29 30				
					1 2 3 4 5 6 7 8 9 10 11 12 13 14 15 16 17 18 19 20 21 22 23 24 25 26 27 28 29 30				
					1 2 3 4 5 6 7 8 9 10 11 12 13 14 15 16 17 18 19 20 21 22 23 24 25 26 27 28 29 30				
					1 2 3 4 5 6 7 8 9 10 11 12 13 14 15 16 17 18 19 20 21 22 23 24 25 26 27 28 29 30				
					1 2 3 4 5 6 7 8 9 10 11 12 13 14 15 16 17 18 19 20 21 22 23 24 25 26 27 28 29 30				
					1 2 3 4 5 6 7 8 9 10 11 12 13 14 15 16 17 18 19 20 21 22 23 24 25 26 27 28 29 30				
					1 2 3 4 5 6 7 8 9 10 11 12 13 14 15 16 17 18 19 20 21 22 23 24 25 26 27 28 29 30				

TRATTAMENTI FUNGICIDI • INSETTICIDI • METODI CONFUSIONANTI ACARICIDI • DIRADANTI • CONCIMAZIONI FOGLIARI, ECC.

(Vedi esempi di compilazione a pag. 14)

DATA (g-m)	PRODOTTO COMMERCIALE IMPIEGATO	TEMPO DI CARENZA	DOSE/HL (g o cc)	ETTOLITRI TOTALI IMPIEGATI	APPEZZAMENTI INTERESSATI	AVVERSITÀ	VARIETÀ TRATTATE	NOTE	METEO
					1 2 3 4 5 6 7 8 9 10 11 12 13 14 15 16 17 18 19 20 21 22 23 24 25 26 27 28 29 30				
					1 2 3 4 5 6 7 8 9 10 11 12 13 14 15 16 17 18 19 20 21 22 23 24 25 26 27 28 29 30				
					1 2 3 4 5 6 7 8 9 10 11 12 13 14 15 16 17 18 19 20 21 22 23 24 25 26 27 28 29 30				
					1 2 3 4 5 6 7 8 9 10 11 12 13 14 15 16 17 18 19 20 21 22 23 24 25 26 27 28 29 30				
					1 2 3 4 5 6 7 8 9 10 11 12 13 14 15 16 17 18 19 20 21 22 23 24 25 26 27 28 29 30				
					1 2 3 4 5 6 7 8 9 10 11 12 13 14 15 16 17 18 19 20 21 22 23 24 25 26 27 28 29 30				
					1 2 3 4 5 6 7 8 9 10 11 12 13 14 15 16 17 18 19 20 21 22 23 24 25 26 27 28 29 30				
					1 2 3 4 5 6 7 8 9 10 11 12 13 14 15 16 17 18 19 20 21 22 23 24 25 26 27 28 29 30				
					1 2 3 4 5 6 7 8 9 10 11 12 13 14 15 16 17 18 19 20 21 22 23 24 25 26 27 28 29 30				
					1 2 3 4 5 6 7 8 9 10 11 12 13 14 15 16 17 18 19 20 21 22 23 24 25 26 27 28 29 30				
					1 2 3 4 5 6 7 8 9 10 11 12 13 14 15 16 17 18 19 20 21 22 23 24 25 26 27 28 29 30				
					1 2 3 4 5 6 7 8 9 10 11 12 13 14 15 16 17 18 19 20 21 22 23 24 25 26 27 28 29 30				
					1 2 3 4 5 6 7 8 9 10 11 12 13 14 15 16 17 18 19 20 21 22 23 24 25 26 27 28 29 30				
					1 2 3 4 5 6 7 8 9 10 11 12 13 14 15 16 17 18 19 20 21 22 23 24 25 26 27 28 29 30				

NB. Rispettare le dosi massime (l/ha) riportate nella pagina ERBICIDI

DISERBI E SFALCI
(IL DISERBO CHIMICO LUNGO LA FILA COLTIVATA NON POTRÀ SUPERARE UNA AMPIEZZA DI 0,80 MT, IN OGNI CASO LA SUPERFICIE MASSIMA DISERBATA DOVRÀ ESSERE INFERIORE AL 33% DELL'INTERA SUPERFICIE COLTIVATA)
I PRODOTTI CONTENENTI GLIFOSATE SONO IMPIEGABILI ENTRO IL 30/06 O IN POSTRACCOLTA

DATA (g-m)	PRODOTTO COMMERCIALE IMPIEGATO - SFALCIO	TEMPO DI CARENZA	DOSE/HL (g - cc)	ETTOLITRI TOTALI IMPIEGATI	APPEZZAMENTI INTERESSATI										NOTE
5/4	*Roundup Platinum*		*800*	*1,2*	~~1~~	~~2~~	~~3~~	~~4~~	5	6	7	8	9	10	*D1*
					11	12	13	14	15	16	17	18	19	20	
					21	22	23	24	25	26	27	28	29	30	
	Regran Extra	*80*	*250*		1	2	3	4	5	6	7	8	9	10	
					11	12	13	14	15	16	17	18	19	20	
					21	22	23	24	25	26	27	28	29	30	
10/9	*Sfalcio*				~~1~~	~~2~~	~~3~~	~~4~~	5	6	7	8	9	10	
					11	12	13	14	15	16	17	18	19	20	
					21	22	23	24	25	26	27	28	29	30	
					1	2	3	4	5	6	7	8	9	10	
					11	12	13	14	15	16	17	18	19	20	
					21	22	23	24	25	26	27	28	29	30	
					1	2	3	4	5	6	7	8	9	10	
					11	12	13	14	15	16	17	18	19	20	
					21	22	23	24	25	26	27	28	29	30	
					1	2	3	4	5	6	7	8	9	10	
					11	12	13	14	15	16	17	18	19	20	
					21	22	23	24	25	26	27	28	29	30	
					1	2	3	4	5	6	7	8	9	10	
					11	12	13	14	15	16	17	18	19	20	
					21	22	23	24	25	26	27	28	29	30	
					1	2	3	4	5	6	7	8	9	10	
					11	12	13	14	15	16	17	18	19	20	
					21	22	23	24	25	26	27	28	29	30	
					1	2	3	4	5	6	7	8	9	10	
					11	12	13	14	15	16	17	18	19	20	
					21	22	23	24	25	26	27	28	29	30	
					1	2	3	4	5	6	7	8	9	10	
					11	12	13	14	15	16	17	18	19	20	
					21	22	23	24	25	26	27	28	29	30	
					1	2	3	4	5	6	7	8	9	10	
					11	12	13	14	15	16	17	18	19	20	
					21	22	23	24	25	26	27	28	29	30	

ESEMPIO

☐ NESSUN DISERBO (barrare se non è stato effettuato nessun diserbo)

	QUANTITÀ MAX PER SINGOLO APPORTO	DOSE STANDARD	DIMINUZIONI	AUMENTI	
AZOTO (N)	**60 kg/ha**	**80 kg/ha**	**- 30 kg** se si prevedono produzioni inferiori a 32 t/ha **- 20 kg** nel caso di apporto di ammendanti nell'anno precedente **- 20 kg** in caso di eccessiva attività vegetativa **- 20 kg** in caso di elevata sostanza organica	**+ 30 kg** se si prevedono produzioni superiori a 48 t/ha **+ 20 kg** in caso di scarsa dotazione di sostanza organica (S.O.) **+ 20 kg** in caso di scarsa attività vegetativa **+ 15 kg** in caso di surplus pluviometrico in specifici periodi dell'anno	**in totale al max +60 kg/ha**
FOSFORO (P_2O_5)	**-**	**40 kg/ha** se dotazione normale **35 kg/ha** se dotazione elevata **55 kg/ha** se dotazione scarsa	**- 10 kg** se si prevedono produzioni inferiori a 32 t/ha **- 10 kg** in caso di apporto di ammendanti	**+ 10 kg** se si prevedono produzioni superiori a 48 t/ha **+ 10 kg** in caso di scarsa dotazione di sostanza organica (S.O.) **+ 20 kg** con terreni con calcare attivo elevato	
POTASSIO (K_2O)	**-**	**90 kg/ha** se dotazione normale **50 kg/ha** se dotazione elevata **150 kg/ha** se dotazione scarsa	**- 35 kg** se si prevedono produzioni inferiori a 32 t/ha **- 30 kg** in caso di apporto di ammendanti	**+ 35 kg** se si prevedono produzioni superiori a 48 t/ha	

CONCIMAZIONE MINERALE E ORGANICA (riportare anche gli apporti eseguiti l'autunno precedente)

DATA (g-m-a)	PRODOTTO COMMERCIALE IMPIEGATO	TITOLO (NPK)	QUANTITÀ TOTALE (q.li)	APPEZZAMENTI INTERESSATI	MACCHINE	NOTE / MOTIVAZIONI AUMENTO DOSE
30/11/2019	*Letame bovino*		*1000*	~~1~~ 2 3 4 5 6 7 8 9 10 11 12 13 14 15 16 17 18 19 20 21 22 23 24 25 26 27 28 29 30	*L1*	
12/03	*Nitrophoska Perfekt*	*15 - 5 - 20*	*4*	1 ~~2~~ ~~3~~ ~~4~~ 5 6 7 8 9 10 11 12 13 14 15 16 17 18 19 20 21 22 23 24 25 26 27 28 29 30	*Manuale*	*Dotazione scarsa S.O., P e K* *Surplus pluviometrico* *Produzione maggiore 48 t/ha* *Scarsa attività vegetativa*
				1 2 3 4 5 6 7 8 9 10 11 12 13 14 15 16 17 18 19 20 21 22 23 24 25 26 27 28 29 30		
				1 2 3 4 5 6 7 8 9 10 11 12 13 14 15 16 17 18 19 20 21 22 23 24 25 26 27 28 29 30		
				1 2 3 4 5 6 7 8 9 10 11 12 13 14 15 16 17 18 19 20 21 22 23 24 25 26 27 28 29 30		
				1 2 3 4 5 6 7 8 9 10 11 12 13 14 15 16 17 18 19 20 21 22 23 24 25 26 27 28 29 30		
				1 2 3 4 5 6 7 8 9 10 11 12 13 14 15 16 17 18 19 20 21 22 23 24 25 26 27 28 29 30		
				1 2 3 4 5 6 7 8 9 10 11 12 13 14 15 16 17 18 19 20 21 22 23 24 25 26 27 28 29 30		
				1 2 3 4 5 6 7 8 9 10 11 12 13 14 15 16 17 18 19 20 21 22 23 24 25 26 27 28 29 30		

ESEMPIO

☐ **NESSUNA CONCIMAZIONE** (barrare se non è stata effettuata nessuna concimazione)

FERTIRRIGAZIONE

SISTEMA IMPIEGATO*: .....

DATA (g-m)	PRODOTTO COMMERCIALE IMPIEGATO	TITOLO (NPK)	QUANTITÀ TOTALE (kg)	APPEZZAMENTI INTERESSATI										NOTE
				1	2	3	4	5	6	7	8	9	10	
				11	12	13	14	15	16	17	18	19	20	
				21	22	23	24	25	26	27	28	29	30	
				1	2	3	4	5	6	7	8	9	10	
				11	12	13	14	15	16	17	18	19	20	
				21	22	23	24	25	26	27	28	29	30	
				1	2	3	4	5	6	7	8	9	10	
				11	12	13	14	15	16	17	18	19	20	
				21	22	23	24	25	26	27	28	29	30	
				1	2	3	4	5	6	7	8	9	10	
				11	12	13	14	15	16	17	18	19	20	
				21	22	23	24	25	26	27	28	29	30	
				1	2	3	4	5	6	7	8	9	10	
				11	12	13	14	15	16	17	18	19	20	
				21	22	23	24	25	26	27	28	29	30	
				1	2	3	4	5	6	7	8	9	10	
				11	12	13	14	15	16	17	18	19	20	
				21	22	23	24	25	26	27	28	29	30	
				1	2	3	4	5	6	7	8	9	10	
				11	12	13	14	15	16	17	18	19	20	
				21	22	23	24	25	26	27	28	29	30	
				1	2	3	4	5	6	7	8	9	10	
				11	12	13	14	15	16	17	18	19	20	
				21	22	23	24	25	26	27	28	29	30	
				1	2	3	4	5	6	7	8	9	10	
				11	12	13	14	15	16	17	18	19	20	
				21	22	23	24	25	26	27	28	29	30	
				1	2	3	4	5	6	7	8	9	10	
				11	12	13	14	15	16	17	18	19	20	
				21	22	23	24	25	26	27	28	29	30	
				1	2	3	4	5	6	7	8	9	10	
				11	12	13	14	15	16	17	18	19	20	
				21	22	23	24	25	26	27	28	29	30	
				1	2	3	4	5	6	7	8	9	10	
				11	12	13	14	15	16	17	18	19	20	
				21	22	23	24	25	26	27	28	29	30	

** Es.: impianto a goccia, atomizzatore con lancia, ecc.*

NB. L'utilizzo per l'irrigazione di acque luride non trattate non è ammesso.

IRRIGAZIONI E PIOGGE Gestione consorziale: ☐ Sì ☐ No ☐ In parte

compilare solo per aziende non comprese in consorzi irrigui

DATA* OPPURE PERIODO**		N. ADACQUATE / IRRIGAZIONI	NOTE	APPEZZAMENTI****										(N°) IRRIGATORI	PORTATA IRRIGATORI (L/H)	ORE IRRIGAZIONE (N°)	VOLUME DI ADACQUAMENTO (mm o litri) PER OGNI INTERVENTO * OPPURE PERIODO **	VOLUME DI ACQUA (mm) PER OGNI PIOGGIA
IL GIORNO O DAL GIORNO***	AL GIORNO																	
(es. data) 05/05	-			~~1~~	~~2~~	~~3~~	~~4~~	~~5~~	~~6~~	7	8	9	10				*30 mm*	*5 mm*
				11	12	13	14	15	16	17	18	19	20					
				21	22	23	24	25	26	27	28	29	30					
(es. periodo) 01/05	*30/09*		*ogni 3 giorni*	~~1~~	~~2~~	~~3~~	~~4~~	~~5~~	~~6~~	7	8	9	10				*330 mm*	*345 mm*
				11	12	13	14	15	16	17	18	19	20					
				21	22	23	24	25	26	27	28	29	30					
				1	2	3	4	5	6	7	8	9	10					
				11	12	13	14	15	16	17	18	19	20					
				21	22	23	24	25	26	27	28	29	30					
				1	2	3	4	5	6	7	8	9	10					
				11	12	13	14	15	16	17	18	19	20					
				21	22	23	24	25	26	27	28	29	30					
				1	2	3	4	5	6	7	8	9	10					
				11	12	13	14	15	16	17	18	19	20					
				21	22	23	24	25	26	27	28	29	30					
				1	2	3	4	5	6	7	8	9	10					
				11	12	13	14	15	16	17	18	19	20					
				21	22	23	24	25	26	27	28	29	30					
				1	2	3	4	5	6	7	8	9	10					
				11	12	13	14	15	16	17	18	19	20					
				21	22	23	24	25	26	27	28	29	30					
				1	2	3	4	5	6	7	8	9	10					
				11	12	13	14	15	16	17	18	19	20					
				21	22	23	24	25	26	27	28	29	30					
				1	2	3	4	5	6	7	8	9	10					
				11	12	13	14	15	16	17	18	19	20					
				21	22	23	24	25	26	27	28	29	30					
				1	2	3	4	5	6	7	8	9	10					
				11	12	13	14	15	16	17	18	19	20					
				21	22	23	24	25	26	27	28	29	30					

ESEMPIO

LA REGISTRAZIONE di IRRIGAZIONI E PIOGGE è OBBLIGATORIA PER TUTTE LE AZIENDE CHE GESTISCONO DIRETTAMENTE L'IRRIGAZIONE. IN CASO DI GESTIONE CONSORTILE (CMF ECC.) I DATI DI IRRIGAZIONE E PIOGGIA SARANNO ACQUISITI DIRETTAMENTE DA APOT ATTRAVERSO LA FEDERAZIONE PROVINCIALE DEI CONSORZI IRRIGUI E DI MIGLIORAMENTO FONDIARIO.

* IRRIGAZIONE PER ASPERSIONE: data e volume d'irrigazione utilizzato per ogni intervento.

** MICROIRRIGAZIONE O AZIENDE CON SUPERFICIE TOTALE INFERIORE A 1 HA: volume di irrigazione per l'intero ciclo colturale (o per intervalli inferiori) prevedendo l'indicazione delle date di inizio e fine irrigazione.

*** Se la registrazione è relativa ad un giorno preciso è sufficiente la compilazione solo del primo campo (IL GIORNO o DAL GIORNO).

**** I numeri progressivi indicano lo stesso ordine degli appezzamenti del catastino.

IRRIGAZIONI E PIOGGE Gestione consorziale: ☐ Sì ☐ No ☐ In parte

compilare solo per aziende non comprese in consorzi irrigui

DATA* OPPURE PERIODO**		N. ADACQUATE / IRRIGAZIONI	NOTE	APPEZZAMENTI****										(N°) IRRIGATORI	PORTATA IRRIGATORI (L/H)	ORE IRRIGAZIONE (N°)	VOLUME DI ADACQUAMENTO (mm o litri) PER OGNI INTERVENTO * OPPURE PERIODO **	VOLUME DI ACQUA (mm) PER OGNI PIOGGIA
IL GIORNO O DAL GIORNO***	AL GIORNO																	
				1	2	3	4	5	6	7	8	9	10					
				11	12	13	14	15	16	17	18	19	20					
				21	22	23	24	25	26	27	28	29	30					
				1	2	3	4	5	6	7	8	9	10					
				11	12	13	14	15	16	17	18	19	20					
				21	22	23	24	25	26	27	28	29	30					
				1	2	3	4	5	6	7	8	9	10					
				11	12	13	14	15	16	17	18	19	20					
				21	22	23	24	25	26	27	28	29	30					
				1	2	3	4	5	6	7	8	9	10					
				11	12	13	14	15	16	17	18	19	20					
				21	22	23	24	25	26	27	28	29	30					
				1	2	3	4	5	6	7	8	9	10					
				11	12	13	14	15	16	17	18	19	20					
				21	22	23	24	25	26	27	28	29	30					
				1	2	3	4	5	6	7	8	9	10					
				11	12	13	14	15	16	17	18	19	20					
				21	22	23	24	25	26	27	28	29	30					
				1	2	3	4	5	6	7	8	9	10					
				11	12	13	14	15	16	17	18	19	20					
				21	22	23	24	25	26	27	28	29	30					
				1	2	3	4	5	6	7	8	9	10					
				11	12	13	14	15	16	17	18	19	20					
				21	22	23	24	25	26	27	28	29	30					
				1	2	3	4	5	6	7	8	9	10					
				11	12	13	14	15	16	17	18	19	20					
				21	22	23	24	25	26	27	28	29	30					
				1	2	3	4	5	6	7	8	9	10					
				11	12	13	14	15	16	17	18	19	20					
				21	22	23	24	25	26	27	28	29	30					
				1	2	3	4	5	6	7	8	9	10					
				11	12	13	14	15	16	17	18	19	20					
				21	22	23	24	25	26	27	28	29	30					

Per rafforzare l'attenzione dell'agricoltore verso l'importanza di un'armonica integrazione tra l'attività agricola e l'ecosistema, si ritiene utile raccogliere anche una prima informazione a proposito dell'applicazione di alcune "pratiche ecologiche" nel frutteto. Tra quelle qui sotto elencate si vuole però mettere in evidenza la pratica della confusione sessuale, che va a sostituire l'effettuazione di trattamenti insetticidi con un metodo di controllo biologico, derivato dallo studio dei comportamenti degli insetti e della utilizzazione in campagna dei loro caratteristici ormoni di richiamo sessuale. In questo modo gli insetti dannosi diminuiscono di numero e scendono al di sotto delle soglie di danno senza che gli equilibri ambientali vengano alterati.

PRATICHE ECOLOGICHE (in uno o più appezzamenti)		
Pratiche ecologiche per l'ambiente	Pratiche ecologiche di prevenzione	Tecniche alternative di difesa
☐ Arbusti, cespugli o siepi	☐ Utilizzo varietà resistenti	☐ Uso trappole a feromoni*
☐ Muri a secco	☐ Controllo delle malerbe	☐ Uso di trappole alimentari*
☐ Rispetto e protezione dei nidi	☐ **Esecuzione della potatura "a secco"**	☐ Pratiche di confusione sessuale*
☐ Nidi artificiali per uccelli e pipistrelli	☐ **Esecuzione della potatura "verde"**	☐ Coltura protetta con reti antinsetto
☐ Pratica di compostaggio, anche domestico	☐ Adeguata gestione del suolo	☐ **Diradamento manuale di completamento**
☐ Raccolta differenziata, anche domestica	☐ Corretta concimazione	☐ Impiego di prodotti fitosanitari non di sintesi
☐ Uso di confezioni che riducono la necessità di smaltimento come rifiuti speciali	☐ Sgrondo delle acque	☐ Alternanza di prodotti fitosanitari per non creare resistenza
☐ Inerbimento interfilare con prato polifita	☐ Utilizzo materiale vivaistico sano (Certificato di assenza di malattie)	☐ Eliminazione delle malerbe tramite sfalcio
☐ Sfalcio lasciando in loco l'erba tagliata ai fini dell'aumento della sostanza organica e dei micro mammiferi	☐ Estirpazione piante malate	☐ .....
☐	☐ Impianto a fila singola	
	☐	

* In caso di risposta affermativa, queste pratiche vanno riportate nel prospetto relativo alla registrazione dei trattamenti, come normali interventi fitosanitari negli appezzamenti interessati.

DATA DI INIZIO FIORITURA E RACCOLTA

COLTURA E VARIETÀ	DATA DI INIZIO FIORITURA (indicativa)	DATA DI RACCOLTA (indicativa)	NOTE
Galant	*16/4*	*26/9*	
Gradisca	*14/4*	*13/10*	

COLTURA E VARIETÀ	DATA DI INIZIO FIORITURA (indicativa)	DATA DI RACCOLTA (indicativa)	NOTE
Granny	*20/4*	*8/8*	
Sweetango	*18/4*	*25/8*	

ESEMPIO

CONTROLLI IN CAMPO OBBLIGATORI TICCHIOLATURA

FINE INFEZIONI PRIMARIE (METÀ GIUGNO)		
APPEZZAMENTO N.*	% GETTI ATTACCATI**	
	0-5%	+ di 5%
1		
2		
3		
4		
5		
6		
7		
8		
9		
10		
11		
12		
13		
14		
15		
16		
17		
18		
19		
20		
21		
22		
23		
24		
25		
26		
27		
28		
29		
30		

AGOSTO				
APPEZZAMENTO N.*	% GETTI ATTACCATI**		% FRUTTI ATTACCATI**	
	0-5%	+ di 5%	0-1%	+ di 1%
1				
2				
3				
4				
5				
6				
7				
8				
9				
10				
11				
12				
13				
14				
15				
16				
17				
18				
19				
20				
21				
22				
23				
24				
25				
26				
27				
28				
29				
30				

Il primo controllo, realizzato alla fine delle infezioni primarie (metà giugno) su un campione di 100 germogli in crescita, consente di programmare un'opportuna difesa estiva.
Nel caso di assenza di infezioni (0-5% di getti con macchie), gli interventi estivi potranno essere evitati o ridotti nel numero. CONTROLLARE ANCHE I FRUTTICINI.
Il secondo controllo realizzato ad agosto consente di verificare l'andamento delle infezioni secondarie e va realizzato SIA SUI GERMOGLI CHE SUI FRUTTI.
* I numeri progressivi indicano lo stesso ordine degli appezzamenti del catastino.
** Barrare la casella corrispondente alla percentuale di getti o frutti che presentano macchie di ticchiolatura.

CONTROLLO IN CAMPO GENERALE OBBLIGATORIO

AGOSTO						
APPEZZAMENTO N.*	AVVERSITÀ RISCONTRATE					
	ALTERNARIA**	COLPO DI FUOCO**	CARPOCAPSA**	AFIDI**	ALTRO***	NOTE****
1	Sì ☐ No ☐	Sì ☐ No ☐	Sì ☐ No ☐	Sì ☐ No ☐		
2	Sì ☐ No ☐	Sì ☐ No ☐	Sì ☐ No ☐	Sì ☐ No ☐		
3	Sì ☐ No ☐	Sì ☐ No ☐	Sì ☐ No ☐	Sì ☐ No ☐		
4	Sì ☐ No ☐	Sì ☐ No ☐	Sì ☐ No ☐	Sì ☐ No ☐		
5	Sì ☐ No ☐	Sì ☐ No ☐	Sì ☐ No ☐	Sì ☐ No ☐		
6	Sì ☐ No ☐	Sì ☐ No ☐	Sì ☐ No ☐	Sì ☐ No ☐		
7	Sì ☐ No ☐	Sì ☐ No ☐	Sì ☐ No ☐	Sì ☐ No ☐		
8	Sì ☐ No ☐	Sì ☐ No ☐	Sì ☐ No ☐	Sì ☐ No ☐		
9	Sì ☐ No ☐	Sì ☐ No ☐	Sì ☐ No ☐	Sì ☐ No ☐		
10	Sì ☐ No ☐	Sì ☐ No ☐	Sì ☐ No ☐	Sì ☐ No ☐		
11	Sì ☐ No ☐	Sì ☐ No ☐	Sì ☐ No ☐	Sì ☐ No ☐		
12	Sì ☐ No ☐	Sì ☐ No ☐	Sì ☐ No ☐	Sì ☐ No ☐		
13	Sì ☐ No ☐	Sì ☐ No ☐	Sì ☐ No ☐	Sì ☐ No ☐		
14	Sì ☐ No ☐	Sì ☐ No ☐	Sì ☐ No ☐	Sì ☐ No ☐		
15	Sì ☐ No ☐	Sì ☐ No ☐	Sì ☐ No ☐	Sì ☐ No ☐		
16	Sì ☐ No ☐	Sì ☐ No ☐	Sì ☐ No ☐	Sì ☐ No ☐		
17	Sì ☐ No ☐	Sì ☐ No ☐	Sì ☐ No ☐	Sì ☐ No ☐		
18	Sì ☐ No ☐	Sì ☐ No ☐	Sì ☐ No ☐	Sì ☐ No ☐		
19	Sì ☐ No ☐	Sì ☐ No ☐	Sì ☐ No ☐	Sì ☐ No ☐		
20	Sì ☐ No ☐	Sì ☐ No ☐	Sì ☐ No ☐	Sì ☐ No ☐		
21	Sì ☐ No ☐	Sì ☐ No ☐	Sì ☐ No ☐	Sì ☐ No ☐		
22	Sì ☐ No ☐	Sì ☐ No ☐	Sì ☐ No ☐	Sì ☐ No ☐		
23	Sì ☐ No ☐	Sì ☐ No ☐	Sì ☐ No ☐	Sì ☐ No ☐		
24	Sì ☐ No ☐	Sì ☐ No ☐	Sì ☐ No ☐	Sì ☐ No ☐		
25	Sì ☐ No ☐	Sì ☐ No ☐	Sì ☐ No ☐	Sì ☐ No ☐		
26	Sì ☐ No ☐	Sì ☐ No ☐	Sì ☐ No ☐	Sì ☐ No ☐		
27	Sì ☐ No ☐	Sì ☐ No ☐	Sì ☐ No ☐	Sì ☐ No ☐		
28	Sì ☐ No ☐	Sì ☐ No ☐	Sì ☐ No ☐	Sì ☐ No ☐		
29	Sì ☐ No ☐	Sì ☐ No ☐	Sì ☐ No ☐	Sì ☐ No ☐		
30	Sì ☐ No ☐	Sì ☐ No ☐	Sì ☐ No ☐	Sì ☐ No ☐		

Il controllo OBBLIGATORIO viene realizzato ad AGOSTO, e consente di verificare l'efficacia degli interventi effettuati e di programmare opportunamente la difesa nel periodo pre-raccolta.
* I numeri progressivi indicano lo stesso ordine degli appezzamenti del catastino.
** Barrare la casella SÌ in caso di presenza e NO in caso di assenza avversità.
*** Specificare eventuali altre avversità riscontrate.
**** Inserire eventuali annotazioni sulla situazione vegetativa e produttiva dell'appezzamento.

CONTROLLO E INTERVENTO ACARICIDA***

DATA	N. ACARI/FOGLIA					APPEZZAMENTI INTERESSATI										PRODOTTO E DOSE
	MAG.	GIU.	LUG.	AGO.	SETT.											
	3-5	5-7	8-10	16-20	+20	1	2	3	4	5	6	7	8	9	10	
						11	12	13	14	15	16	17	18	19	20	
						21	22	23	24	25	26	27	28	29	30	
	3-5	5-7	8-10	16-20	+20	1	2	3	4	5	6	7	8	9	10	
						11	12	13	14	15	16	17	18	19	20	
						21	22	23	24	25	26	27	28	29	30	
	3-5	5-7	8-10	16-20	+20	1	2	3	4	5	6	7	8	9	10	
						11	12	13	14	15	16	17	18	19	20	
						21	22	23	24	25	26	27	28	29	30	
	3-5	5-7	8-10	16-20	+20	1	2	3	4	5	6	7	8	9	10	
						11	12	13	14	15	16	17	18	19	20	
						21	22	23	24	25	26	27	28	29	30	
	3-5	5-7	8-10	16-20	+20	1	2	3	4	5	6	7	8	9	10	
						11	12	13	14	15	16	17	18	19	20	
						21	22	23	24	25	26	27	28	29	30	
	3-5	5-7	8-10	16-20	+20	1	2	3	4	5	6	7	8	9	10	
						11	12	13	14	15	16	17	18	19	20	
						21	22	23	24	25	26	27	28	29	30	
	3-5	5-7	8-10	16-20	+20	1	2	3	4	5	6	7	8	9	10	
						11	12	13	14	15	16	17	18	19	20	
						21	22	23	24	25	26	27	28	29	30	
	3-5	5-7	8-10	16-20	+20	1	2	3	4	5	6	7	8	9	10	
						11	12	13	14	15	16	17	18	19	20	
						21	22	23	24	25	26	27	28	29	30	
	INTERVENTI SU ERIOFIDE					1	2	3	4	5	6	7	8	9	10	
						11	12	13	14	15	16	17	18	19	20	
						21	22	23	24	25	26	27	28	29	30	
	INTERVENTI SU ERIOFIDE					1	2	3	4	5	6	7	8	9	10	
						11	12	13	14	15	16	17	18	19	20	
						21	22	23	24	25	26	27	28	29	30	
	INTERVENTI SU ERIOFIDE					1	2	3	4	5	6	7	8	9	10	
						11	12	13	14	15	16	17	18	19	20	
						21	22	23	24	25	26	27	28	29	30	

***** Da compilarsi solo per gli appezzamenti dove si sono resi necessari i trattamenti specifici contro acari/eriofidi.**

Il controllo biologico degli acari dannosi rappresenta una grande conquista della moderna agricoltura. L'uso improprio di fitofarmaci utilizzati contro altre avversità dei fruttiferi costituisce la prima causa di rottura di un equilibrio naturale.

L'abitudine all'osservazione periodica del frutteto attraverso il controllo delle foglie (100 foglie durante la stagione, scegliendone 2 per pianta, una interna e una esterna) consente all'agricoltore di seguire la dinamica di popolazione delle specie dannose e utili e, soprattutto, di individuare e correggere comportamenti errati. Per questi controlli è indispensabile una lente 10x.

SOSTANZE ATTIVE CONSENTITE MELO 2023

UTILIZZABILI SOLO PER TRATTAMENTI CONTRO LE MALATTIE RIPORTATE NELLA TERZA COLONNA "AVVERSITÀ"

(IN CONFORMITÀ ALLE LINEE GUIDA NAZIONALI PER LA PRODUZIONE INTEGRATA)

ACARICIDI

PRINCIPIO ATTIVO	TEMPO DI CARENZA	AVVERSITÀ	PRODOTTO COMMERCIALE	TERMINE D'USO	LIMITAZIONI/NOTE (Se non indicato diversamente, le limitazioni riferite alle sostanze attive sono da intendersi sempre come indipendentemente dall'avversità)
ABAMECTIN (AKA AVERMECTIN)	28	ERIOFIDE - RAGNETTO ROSSO E GIALLO	ASTERIA - BERLINA - BERMECTINE - BYZANCE - CLINER - DYNAMEC EC - FORTEZZA - IMPERO - MARISOL - MICROMEGAS - PICKILL EC - SAFRAN - SUPERBO - VARGAS - VERTIMEC EC - VERTIMEC PRO - ZAMIR 18		MASSIMO UN INTERVENTO ALL'ANNO CON ABAMECTINA - MASSIMO 2 INTERVENTI ACARICIDI ALL'ANNO CONTRO RAGNETTO ROSSO E GIALLO ESCLUSO L'OLIO MINERALE. ASSICURARSI CHE NON SIA PREVISTO DA ETICHETTA L'USO ESCLUSIVO IN SERRA. FARE ATTENZIONE ALLE LIMITAZIONI DA ETICHETTA SULLE MODALITÀ DI IMPIEGO
	3	ACARI	DESMON - IMPERO 18 EC - IMPROVE - MITOR - TIVOLI - ZETOR		
		RAGNETTO ROSSO E GIALLO	ABINE - AMECTIN EC - BELPROMEC - CAL-EX 1,9 EW - LAOTTA - PROBEL 1.8 - SUPERBO 18 EC - VALMEC - VASCO - ZORO 1,9 EW		
ACEQUINOCYL	30	RAGNETTO ROSSO E GIALLO	KANEMITE		MASSIMO UN INTERVENTO ALL'ANNO CON QUESTO PRODOTTO - MASSIMO 2 INTERVENTI ACARICIDI ALL'ANNO CONTRO RAGNETTO ROSSO E GIALLO ESCLUSO L'OLIO MINERALE
BIFENAZATE	14	RAGNETTO ROSSO	ACRAMITE 480 SC - ENVIROMITE FL - FLORAMITE 480 SC - VIGILANT	30/11/2023	MASSIMO UN INTERVENTO ALL'ANNO CON QUESTI PRODOTTI - MASSIMO 2 INTERVENTI ACARICIDI ALL'ANNO CONTRO RAGNETTO ROSSO E GIALLO ESCLUSO L'OLIO MINERALE. SMALTIMENTO SCORTE ENTRO IL 30/11/2023
CLOFENTEZINE	35	RAGNETTO ROSSO E GIALLO	AGRISTOP - APOLLO SC - APOR 50 SC		MASSIMO 2 INTERVENTI ACARICIDI ALL'ANNO CONTRO RAGNETTO ROSSO E GIALLO ESCLUSO L'OLIO MINERALE
CYFLUMETOFEN	7	RAGNETTO ROSSO E GIALLO	NEALTA		MASSIMO 2 INTERVENTI ACARICIDI ALL'ANNO CONTRO RAGNETTO ROSSO E GIALLO ESCLUSO L'OLIO MINERALE. FARE ATTENZIONE ALLE LIMITAZIONI DA ETICHETTA SULLE MODALITÀ DI IMPIEGO
FENPYROXIMATE	21	RAGNO ROSSO BIMACULATO O COMUNE	DANITRON		MASSIMO UN INTERVENTO ALL'ANNO CON QUESTO PRODOTTO - MASSIMO 2 INTERVENTI ACARICIDI ALL'ANNO CONTRO RAGNETTO ROSSO E GIALLO ESCLUSO L'OLIO MINERALE
FENPYROXIMATE + HEXYTHIAZOX	28	RAGNETTO ROSSO	FENERGY SC - NISSORUN PLUS		MASSIMO UN INTERVENTO ALL'ANNO CON QUESTI PRODOTTI - MASSIMO 2 INTERVENTI ACARICIDI ALL'ANNO CONTRO RAGNETTO ROSSO E GIALLO ESCLUSO L'OLIO MINERALE
HEXYTHIAZOX	28	RAGNETTO ROSSO	MATACAR - MATACAR FL - NISSORUN - NISSORUN SC		MASSIMO UN INTERVENTO ALL'ANNO CON QUESTI PRODOTTI - MASSIMO 2 INTERVENTI ACARICIDI ALL'ANNO CONTRO RAGNETTO ROSSO E GIALLO ESCLUSO L'OLIO MINERALE
		RAGNO ROSSO BIMACULATO	ACRUX 10 WP - AVOGADRO - BUSTER - DIABLO - DIABLO SC - FLANCO SC - JALISCO - PERFIL 10 WP - PICKER FLOW - RAGNOSTOP 10WP - SPIDER KILL - STIKER - STIKER FLOW - TENOR SC - VITTORIA 24 SC		MASSIMO UN INTERVENTO ALL'ANNO CON QUESTI PRODOTTI - MASSIMO 2 INTERVENTI ACARICIDI ALL'ANNO CONTRO RAGNETTO ROSSO E GIALLO ESCLUSO L'OLIO MINERALE
MILBEMECTIN	14	RAGNETTO ROSSO	MILBEKNOCK		MASSIMO 2 INTERVENTI ACARICIDI ALL'ANNO CONTRO RAGNETTO ROSSO E GIALLO ESCLUSO L'OLIO MINERALE

Leggere con attenzione e rispettare le informazioni in etichetta dei prodotti commerciali.
Durante la stagione potranno essere fornite nuove disposizioni conseguentemente alla evoluzione della normativa comunitaria e/o nazionale.

PRINCIPIO ATTIVO	TEMPO DI CARENZA	AVVERSITÀ	PRODOTTO COMMERCIALE	TERMINE D'USO	LIMITAZIONI/NOTE (Se non indicato diversamente, le limitazioni riferite alle sostanze attive sono da intendersi sempre come indipendentemente dall'avversità)
OLIO MINERALE PARAFFINICO	1	ACARI	4 STAGIONI - CITROLE - IVENOL MASSO - OLEOTER 4 STAGIONI - OLOVER - OVISPRAY - ULTRA CITRUS - ULTRA FINE OIL		MASSIMO 2 INTERVENTI ALL'ANNO CON QUESTI PRODOTTI - MASSIMO 2 INTERVENTI ACARICIDI ALL'ANNO CONTRO RAGNETTO ROSSO E GIALLO ESCLUSO L'OLIO MINERALE
	20	ACARI	ALL SEASONS - OLIOCIN PLUS - SIPCAMOL E		MASSIMO 2 INTERVENTI ALL'ANNO CON QUESTI PRODOTTI - MASSIMO 2 INTERVENTI ACARICIDI ALL'ANNO CONTRO RAGNETTO ROSSO E GIALLO ESCLUSO L'OLIO MINERALE
			CHEMOL - CHEMOL 90 EL - KOLFLOR OLIO B - OLIOCIN - OLIOCIN NATRIA - OYLIR - WEISSOL		MASSIMO 2 INTERVENTI ACARICIDI ALL'ANNO CONTRO RAGNETTO ROSSO E GIALLO ESCLUSO L'OLIO MINERALE
		ACARI - ERIOFIDI	BIOLID E. - BIOLID UP		MASSIMO 2 INTERVENTI ALL'ANNO CON QUESTI PRODOTTI - MASSIMO 2 INTERVENTI ACARICIDI ALL'ANNO CONTRO RAGNETTO ROSSO E GIALLO ESCLUSO L'OLIO MINERALE
		ACARI - ERIOFIDI	CHEMOL PLUS - EKO OIL SPRAY - OLEOTER ESTATE - OLIO OGNI STAGIONE - OLIONET - VERNOIL		MASSIMO 2 INTERVENTI ACARICIDI ALL'ANNO CONTRO RAGNETTO ROSSO E GIALLO ESCLUSO L'OLIO MINERALE
		ACARI - ERIOFIDI	OVIPRON TOP		MASSIMO 4 INTERVENTI ALL'ANNO CON QUESTI PRODOTTI - MASSIMO 2 INTERVENTI ACARICIDI ALL'ANNO CONTRO RAGNETTO ROSSO E GIALLO ESCLUSO L'OLIO MINERALE
	-	ACARI	PROMANAL AGRO		MASSIMO UN INTERVENTO ALL'ANNO CON QUESTO PRODOTTO - MASSIMO 2 INTERVENTI ACARICIDI ALL'ANNO CONTRO RAGNETTO ROSSO E GIALLO ESCLUSO L'OLIO MINERALE
		ACARI - ERIOFIDI	POLITHIOL - POLIVIT - WIDE		MASSIMO 2 INTERVENTI ACARICIDI ALL'ANNO CONTRO RAGNETTO ROSSO E GIALLO ESCLUSO L'OLIO MINERALE
		RAGNETTO ROSSO	ALBENE - BELPROIL-A - MIBIOL		MASSIMO UN INTERVENTO ALL'ANNO CON QUESTI PRODOTTI - MASSIMO 2 INTERVENTI ACARICIDI ALL'ANNO CONTRO RAGNETTO ROSSO E GIALLO ESCLUSO L'OLIO MINERALE
		RAGNETTO ROSSO	AGRUMIN - BELTEC - EKOOIL S - OPALENE FLUID - PROMANAL NEU		MASSIMO 2 INTERVENTI ALL'ANNO CON QUESTI PRODOTTI - MASSIMO 2 INTERVENTI ACARICIDI ALL'ANNO CONTRO RAGNETTO ROSSO E GIALLO ESCLUSO L'OLIO MINERALE
		RAGNETTO ROSSO E GIALLO	RED FOX		MASSIMO 2 INTERVENTI ALL'ANNO CON QUESTO PRODOTTO - MASSIMO 2 INTERVENTI ACARICIDI ALL'ANNO CONTRO RAGNETTO ROSSO E GIALLO ESCLUSO L'OLIO MINERALE
PYRIDABEN	14	RAGNETTO ROSSO E GIALLO	CALIPER-EC		MASSIMO 2 INTERVENTI ACARICIDI ALL'ANNO CONTRO RAGNETTO ROSSO E GIALLO ESCLUSO L'OLIO MINERALE
			NEXTER		MASSIMO UN INTERVENTO ALL'ANNO CON QUESTI PRODOTTI - MASSIMO 2 INTERVENTI ACARICIDI ALL'ANNO CONTRO RAGNETTO ROSSO E GIALLO ESCLUSO L'OLIO MINERALE
TEBUFENPYRAD	7	RAGNETTO ROSSO E GIALLO	SHIRUDO		MASSIMO UN INTERVENTO ALL'ANNO CON TEBUFENPYRAD - MASSIMO 2 INTERVENTI ACARICIDI ALL'ANNO CONTRO RAGNETTO ROSSO E GIALLO ESCLUSO L'OLIO MINERALE
SALI POTASSICI DEGLI ACIDI GRASSI	-	RAGNETTO ROSSO E GIALLO	CIOPPER - FITTER UNIC - FLIPPER - NOBIL		MASSIMO 2 INTERVENTI ALL'ANNO CONTRO RAGNETTO ROSSO E GIALLO ESCLUSO L'OLIO MINERALE

Leggere con attenzione e rispettare le informazioni in etichetta dei prodotti commerciali.
Durante la stagione potranno essere fornite nuove disposizioni conseguentemente alla evoluzione della normativa comunitaria e/o nazionale.

BAGNANTI

PRINCIPIO ATTIVO	TEMPO DI CARENZA	AVVERSITÀ	PRODOTTO COMMERCIALE	TERMINE D'USO	LIMITAZIONI/NOTE (Se non indicato diversamente, le limitazioni riferite alle sostanze attive sono da intendersi sempre come indipendentemente dall'avversità)
ALCOOL GRASSO ETOSSILATO	-	COADIUVANTE (bagnante)	PHYTOFILM		
ALCOOL ISODECILICO ETOSSILATO	-	COADIUVANTE (bagnante)	BAGNANTE CIFO - COESIL - TENSIL - VECTOR		
DIMETILPOLISILOSSANO	-	COADIUVANTE (antischiuma)	FOAM-FIGHTER		
LECITINA DI SOIA	-	COADIUVANTE (antideriva)	GONDOR - LIBERATE		
OLIO DI COLZA	-	COADIUVANTI	CODACIDE - ECOMIX - PARLEAF - REWARD - TOTAL GREEN L		
PINOLENE	-	COADIUVANTE (bagnante)	NU-FILM-P		
POLISILOSSANO	-	COADIUVANTE (antischiuma)	SCHAUMSTOP ANTISCHIUMA		
SORBITAN MONO OLEATO ETOSSILATO	-	COADIUVANTE (antideriva - bagnante)	BAGNANTE BAM NUOVO - BAGNANTE SARIAF - MAGO		

BATTERICIDI

PRINCIPIO ATTIVO	TEMPO DI CARENZA	AVVERSITÀ	PRODOTTO COMMERCIALE	TERMINE D'USO	LIMITAZIONI/NOTE (Se non indicato diversamente, le limitazioni riferite alle sostanze attive sono da intendersi sempre come indipendentemente dall'avversità)
ACIBENZOLAR-S-METHYL (BENZOTHIADIAZOLE)	7	COLPO DI FUOCO BATTERICO (Erwinia amylovora)	BION 50 WG		MASSIMO 6 INTERVENTI ALL'ANNO CON QUESTO PRODOTTO
AUREOBASIDIUM PULLULANS	-	COLPO DI FUOCO BATTERICO (Erwinia amylovora)	BLOSSOM PROTECT NEW		MASSIMO 5 INTERVENTI ALL'ANNO CON QUESTO PRODOTTO
BACILLUS AMYLOLIQUEFACIENS SUBSP. PLANTARUM D747	-	COLPO DI FUOCO BATTERICO (Erwinia amylovora)	AMYLO-X		MASSIMO 6 INTERVENTI ALL'ANNO CON QUESTO PRODOTTO

Leggere con attenzione e rispettare le informazioni in etichetta dei prodotti commerciali.
Durante la stagione potranno essere fornite nuove disposizioni conseguentemente alla evoluzione della normativa comunitaria e/o nazionale.

PRINCIPIO ATTIVO	TEMPO DI CARENZA	AVVERSITÀ	PRODOTTO COMMERCIALE	TERMINE D'USO	LIMITAZIONI/NOTE (Se non indicato diversamente, le limitazioni riferite alle sostanze attive sono da intendersi sempre come indipendentemente dall'avversità)
BACILLUS SUBTILIS	3	COLPO DI FUOCO BATTERICO (Erwinia amylovora)	DEFENSIS ORTO & GIARDINO PFnPE - SERENADE MAX		MASSIMO 5 INTERVENTI ALL'ANNO CON QUESTI PRODOTTI
	-	COLPO DI FUOCO BATTERICO (Erwinia amylovora)	RHAPSODY - SERENADE ASO		MASSIMO 6 INTERVENTI ALL'ANNO CON QUESTI PRODOTTI

FITOREGOLATORI

PRINCIPIO ATTIVO	TEMPO DI CARENZA	AVVERSITÀ	PRODOTTO COMMERCIALE	TERMINE D'USO	LIMITAZIONI/NOTE (Se non indicato diversamente, le limitazioni riferite alle sostanze attive sono da intendersi sempre come indipendentemente dall'avversità)
1-NAPHTHYLACETAMIDE (1-NAD)	30	DIRADANTI O FITOREGOLATORI	AMID THIN W - DIRADONE - GERAMID-NEU - GERAMID-NEU D - GERAMID-NEU SL		
	7	DIRADANTI O FITOREGOLATORI	THIN GER 30 SL		
	-	DIRADANTI O FITOREGOLATORI	AMIDIR		
		DIRADANTI O FITOREGOLATORI	DIRAMID - DIRAMID WP		MASSIMO UN INTERVENTO ALL'ANNO CON QUESTI PRODOTTI
1-NAPHTHYLACETIC ACID (1-NAA)	5	DIRADANTI O FITOREGOLATORI	FITOR-STI - ORMOFRUT		
	7	CONTRO POLLONI (spollonatura)	FIXORMON - FRUIT-UP		MASSIMO 4 INTERVENTI ALL'ANNO CON QUESTI PRODOTTI
			SPOLLONANTE G		
		DIRADANTI O FITOREGOLATORI	75A - FRUIT AUXIN 30 SL - MONEX - OBSTHORMON 24A - OBSTHORMON 24A SL - OBSTHORMON AN		MASSIMO 2 INTERVENTI ALL'ANNO CON QUESTI PRODOTTI
			DIRAGER - DIRAGER SL		MASSIMO UN INTERVENTO ALL'ANNO CON QUESTI PRODOTTI
			ENERGIL 100 A		MASSIMO 3 INTERVENTI ALL'ANNO CON QUESTO PRODOTTO
			FIXORMON - FRUIT-UP		MASSIMO 4 INTERVENTI ALL'ANNO CON QUESTI PRODOTTI
			FITOP 80 - FIXOR - FRUGON TF - HERGON L - NOKAD - PROTIVE - ROYTOP - SPRAY DUNGER 239 - SPRAY DUNGER 243 - SPRAY DUNGER 312 - SPRINTEX NEW L. - STIMOLANTE 66F M - ULTRASTIM 239 - ULTRASTIM 312		
6-BENZYLADENINE	90	DIRADANTI O FITOREGOLATORI	BRANCHER DIRADO 100 SC		MASSIMO 4 INTERVENTI ALL'ANNO CON QUESTO PRODOTTO
			CYLEX PLUS - MAXCEL - MAXCEL 2 SL		MASSIMO UN INTERVENTO ALL'ANNO CON QUESTI PRODOTTI
	-	DIRADANTI O FITOREGOLATORI	AGRIMIX TOP - BRAITEX - BRANCHER DIRADO - EXILIS - EXPANDER - GERBA 4 LG - GERBATHIN 2 LG - GLOBBARIL 100 SL		MASSIMO 3 INTERVENTI ALL'ANNO CON QUESTI PRODOTTI
			BRAITEX PRO - BRISCOLA TOP - RIVER PLUS - SEPARO		

Leggere con attenzione e rispettare le informazioni in etichetta dei prodotti commerciali.
Durante la stagione potranno essere fornite nuove disposizioni conseguentemente alla evoluzione della normativa comunitaria e/o nazionale.

PRINCIPIO ATTIVO	TEMPO DI CARENZA	AVVERSITÀ	PRODOTTO COMMERCIALE	TERMINE D'USO	LIMITAZIONI/NOTE (Se non indicato diversamente, le limitazioni riferite alle sostanze attive sono da intendersi sempre come indipendentemente dall'avversità)
ETHEPHON	14	DIRADANTI O FITOREGOLATORI	ETHREL - GEREPHON SL		MASSIMO 2 INTERVENTI ALL'ANNO CON QUESTI PRODOTTI
GIBBERELLIC ACID	20	DIRADANTI O FITOREGOLATORI	FASTERON		
			GIB TAB - GIBER GOBBI 10 - GIBER GOBBI 20 - GIBERAL COMPRESSE - GIBRELIN 2 LG - GOBBI GIB 2LG - GOBBI GIB 4LG - ORMONE AG COMPRESSE		MASSIMO 4 INTERVENTI ALL'ANNO CON QUESTI PRODOTTI
GIBBERELLINS (A4+A7)	20	DIRADANTI O FITOREGOLATORI	REGULEX 10 SG - TRIUMPH		MASSIMO 7 INTERVENTI ALL'ANNO CON QUESTI PRODOTTI
	(vuoto)	DIRADANTI O FITOREGOLATORI	AGRIMIX GOLD - GERLAGIB LG - GIBB PLUS - NECTAR PLUS - NOVAGIB - OLIMPIAKOS PLUS		MASSIMO 4 INTERVENTI ALL'ANNO CON QUESTI PRODOTTI
			NECTAR		MASSIMO 7 INTERVENTI ALL'ANNO CON QUESTO PRODOTTO
METAMITRON	60	DIRADANTI O FITOREGOLATORI	BREVIS		MASSIMO 2 INTERVENTI ALL'ANNO CON QUESTO PRODOTTO
PROHEXADIONE	55	DIRADANTI O FITOREGOLATORI	CORTO WG		MASSIMO 2 INTERVENTI ALL'ANNO CON QUESTO PRODOTTO
	-	DIRADANTI O FITOREGOLATORI	REGALIS PLUS		MASSIMO 5 INTERVENTI ALL'ANNO CON QUESTO PRODOTTO

FITOREGOLATORI MISCELE

PRINCIPIO ATTIVO	TEMPO DI CARENZA	AVVERSITÀ	PRODOTTO COMMERCIALE	TERMINE D'USO	LIMITAZIONI/NOTE (Se non indicato diversamente, le limitazioni riferite alle sostanze attive sono da intendersi sempre come indipendentemente dall'avversità)
1-NAPHTHYLACETAMIDE (1-NAD) + 1-NAPHTHYLACETIC ACID (1-NAA)	30	DIRADANTI O FITOREGOLATORI	ALLEGANTE 2% - AF 96 - ALLEGANTE 4% - AF 96 - AUXIGER LG - AUXISET 4		MASSIMO UN INTERVENTO ALL'ANNO CON QUESTI PRODOTTI
			MIRA-MAX		MASSIMO 2 INTERVENTI ALL'ANNO CON QUESTO PRODOTTO
1-NAPHTHYLACETIC ACID (1-NAA) + 6-BENZYLADENINE	7	DIRADANTI O FITOREGOLATORI	DIRA-MAX LG		
1-NAPHTHYLACETIC ACID (1-NAA) + GIBBERELLIC ACID	20	DIRADANTI O FITOREGOLATORI	ALFA - BIO-GLOBAL L - FAST-SPEED TOP - FITAGIL - FITOSPRINT - POLYKRON GLOBAL - SPRAY DUNGER GLOBAL - TONIFRUIT GLOBAL - VIGORMAC		
6-BENZYLADENINE + GIBBERELLINS (A4+A7)	-	DIRADANTI O FITOREGOLATORI	AGRIMIX PRO - ARAMIS PLUS - PLIS - PROFILE - PROREX		
			CONQUEST - PERLAN - PROFILE PLUS - PROGERBALIN LG - PROMALIN NT		MASSIMO 4 INTERVENTI ALL'ANNO CON QUESTI PRODOTTI

Leggere con attenzione e rispettare le informazioni in etichetta dei prodotti commerciali.
Durante la stagione potranno essere fornite nuove disposizioni conseguentemente alla evoluzione della normativa comunitaria e/o nazionale.

FUNGICIDI

PRINCIPIO ATTIVO	TEMPO DI CARENZA	AVVERSITÀ	PRODOTTO COMMERCIALE	TERMINE D'USO	LIMITAZIONI/NOTE (Se non indicato diversamente, le limitazioni riferite alle sostanze attive sono da intendersi sempre come indipendentemente dall'avversità)
ANTIOIDICI					
BUPIRIMATE	14	OIDIO DEL MELO	NIMROD - NIMROD 250 EW - TRINEX 250 EW		MASSIMO 4 INTERVENTI ALL'ANNO CON BUPIRIMATE
MEPTYLDINOCAP	-	OIDIO DEL MELO	BARKAN - INOX - KARAMAT M - KARATHANE STAR - KORTHANE M - WARTHANE		MASSIMO 2 INTERVENTI ALL'ANNO CON MEPTYLDINOCAP
ZOLFO	0	OIDIO DEL MELO	TIOVIT JET		MASSIMO 14 INTERVENTI ALL'ANNO CON QUESTO PRODOTTO
	3	OIDIO - MAL BIANCO	COSAVET FLOW - FLOMILL - SUPER LIQUIDO - ZOLFO LIQUIDO 80 SC		MASSIMO 9 INTERVENTI ALL'ANNO CON QUESTI PRODOTTI
		OIDIO - MAL BIANCO - TICCHIOLATURA	HELIOSOUFRE S		MASSIMO 12 INTERVENTI ALL'ANNO CON QUESTO PRODOTTO
	5	OIDIO - MAL BIANCO	ACTUM - KUMULUS DF - KUMULUS TECNO - ZOLVIS 80 WDG		MASSIMO 10 INTERVENTI ALL'ANNO CON QUESTI PRODOTTI
			BAROCCO 80 WG - SULFOLAC DF - SULFOSAT WDG - SULFY 80 WDG - TIOGEL 80 WDG - TIOSOL 80 WG - TIOWETTING DF - VEBIZOLFO WG - THIAMON PLUS - THIOVIT		MASSIMO 14 INTERVENTI ALL'ANNO CON QUESTI PRODOTTI
			BENTOSOL 35 - BIOTIOL - COSAVET DF - DIEFFE 80 WG - EPISKOPEIO - FLOSUL - FORTUNE DISPERSS - LIQUIZOL M - MICROBAGNABILE 80 - MICROSOL 90 - MICROSULF 90 - MICROTHIOL DISPERSS - MOSAIKO MICRO FLOW - PRIMISOL 80 WDG - PRIMOSOL 80 WDG - SOL MICRO GD - SOLFOTEC 90 - SOLFOTEC DF - SULFUR 80 WG - SULPHUR-DEL - TARGET - THIAMON 80 - THIAMON 80 PLUS - TIOFLOR WDG - TIOGOLD DISPERSS - TIOLENE 80 WG - TOPAZIO - TIOSYS 80 WG - ZAPPY DP - ZETA 80 - ZOLFO AFEPASA 95% DP - ZOLFO BAGNABILE MANNINO 80% S - ZOLFO BAGNABILE MANNINO 90% S - ZOLFO BAGNABILE MCT - ZOLFO DOPPIO VENTILATO SCORREVOLE 50% S - ZOLFO DOPPIO VENTILATO SCORREVOLE 85% S - ZOLFO DOPPIO VENTITATO SCORREVOLE 95% S - ZOLFO FLOW MCT - ZOLFO MARCA BLEU 97% - ZOLFO MICRONIZZATO 50 - ZOLFO RAVEN SCORREVOLE TRIVENTILATO 93% S - ZOLFO SCORREVOLE TRIVENTILATO 95% S - ZOLFO SPRUZZABILE - ZOLFO VENTILATO STELLA - ZOLVIS SC - ZOLFO VENTILATO MCT		
			ZOLFO VENTILATO 99% - ZOLFO VENTILATO SCORREVOLE 96%		MASSIMO 5 INTERVENTI ALL'ANNO CON QUESTI PRODOTTI
			SULFUR 80 - ZOLFO 80 MICRONIZZATO - ZOLFO 80 WP ZOLFINDUSTRIA - ZOLFO MARCA FLORISTELLA 95% - ZOLFO S.A.I.M. D.V.S. 85% MARCA FLORISTELLA - ZOLFO S.A.I.M. D.V.S. 95% MARCA FLORISTELLA		MASSIMO 8 INTERVENTI ALL'ANNO CON QUESTI PRODOTTI
		OIDIO - MAL BIANCO - TICCHIOLATURA	MICROTHIOL - NAIF - SULFAR - ZELDAR - ZOLVIS 80 SECTOR - CRITTOVIT WG - MACHAIRAS WG - MICROBAGNABILE WG - MICROSULF WG - SULGRAN DF - SULPHOZOL DF - TIOSPOR WG - VERDEVIVO ZOLFO MICRO - COSAMIL DF		
			ANTENE S - TIOLENE - THIAMON FLOW - TIOMARE SC - TIOVIT 800 L		MASSIMO 8 INTERVENTI ALL'ANNO CON QUESTI PRODOTTI
			FUNGISOL 80 WDG		MASSIMO 6 INTERVENTI ALL'ANNO CON QUESTO PRODOTTO
	-	OIDIO - MAL BIANCO	ZOLFO S.A.I.M. D.V.S. 95% MARCA BLEU		MASSIMO 8 INTERVENTI ALL'ANNO CON QUESTO PRODOTTO
		OIDIO DEL MELO - TICCHIOLATURA	CUTHIOL - TIOFLOW 57		
		OIDIO DEL MELO - TICCHIOLATURA - PATINA BIANCA	THIOPRON - TIOFLOW 57		
			THIOPRON GOLD		MASSIMO 11 INTERVENTI ALL'ANNO CON QUESTO PRODOTTO

Leggere con attenzione e rispettare le informazioni in etichetta dei prodotti commerciali.
Durante la stagione potranno essere fornite nuove disposizioni conseguentemente alla evoluzione della normativa comunitaria e/o nazionale.

PRINCIPIO ATTIVO	TEMPO DI CARENZA	AVVERSITÀ	PRODOTTO COMMERCIALE	TERMINE D'USO	LIMITAZIONI/NOTE (Se non indicato diversamente, le limitazioni riferite alle sostanze attive sono da intendersi sempre come indipendentemente dall'avversità)
ANILINOPIRIMIDINE					
CYPRODINIL	21	TICCHIOLATURA	CHORUS		MASSIMO 4 INTERVENTI ALL'ANNO CON LE ANILINOPIRIMIDINE (CYPRODINIL E PYRIMETANIL). MASSIMO 2 INTERVENTI ALL'ANNO CON CYPRODINIL
	60	TICCHIOLATURA	CARDINAL 50 WG - JAVISE 50 WG - CELERUM - MARQUIS - QUALY - TARLYS - TAYREX		
PYRIMETHANIL	56	TICCHIOLATURA DEL MELO (Venturia inaequalis - Spilocaea pomi)	BABEL - PAPYRUS - PAPYRUS 400 SC - PYRUS 400 SC		MASSIMO 4 INTERVENTI ALL'ANNO CON LE ANILINOPIRIMIDINE (CYPRODINIL E PYRIMETANIL). MASSIMO 3 INTERVENTI ALL'ANNO CON QUESTI PRODOTTI.
			BREZZA - SOLEAS		MASSIMO 4 INTERVENTI ALL'ANNO CON LE ANILINOPIRIMIDINE (CYPRODINIL E PYRIMETANIL).
	7	MARCIUMI DEI FRUTTI - TICCHIOLATURA	SCALA		MASSIMO 4 INTERVENTI ALL'ANNO CON LE ANILINOPIRIMIDINE (CYPRODINIL E PYRIMETANIL). MASSIMO 3 INTERVENTI ALL'ANNO CONTRO MARCIUME DEI FRUTTI CON QUESTO PRODOTTO.
	-	MARCIUME DEI FRUTTI	ACTISEAL PYR - PENBOTEC 400 SC		MASSIMO 4 INTERVENTI ALL'ANNO CON LE ANILINOPIRIMIDINE (CYPRODINIL E PYRIMETANIL). MASSIMO UN INTERVENTO ALL'ANNO CON QUESTI PRODOTTI.
	56	TICCHIOLATURA	PYRIMUS 400 SC		MASSIMO 4 INTERVENTI ALL'ANNO CON LE ANILINOPIRIMIDINE (CYPRODINIL E PYRIMETANIL). MASSIMO 3 INTERVENTI ALL'ANNO CON QUESTO PRODOTTO.
DITHIANON + STROBILURINE					
DITHIANON + PYRACLOSTROBIN	35	TICCHIOLATURA	MACCANI		MASSIMO 16 INTERVENTI ALL'ANNO TRA DITHIANON E CAPTANO. MASSIMO 3 INTERVENTI ALL'ANNO CON LE STROBILURINE; SE NE CONSIGLIA L'UTILIZZO IN MISCELA CON PRODOTTI A DIVERSO MECCANISMO D'AZIONE.
DITIOCARBAMMATI					
METIRAM	21	TICCHIOLATURA	POLYCOM 70 DF - POLYRAM DF		MASSIMO 5 INTERVENTI ALL'ANNO CON METIRAM. MASSIMO 3 INTERVENTI ALL'ANNO CON QUESTI PRODOTTI
IBE					
DIFENOCONAZOLE	14	OIDIO - MAL BIANCO - TICCHIOLATURA	DIFCOR 250 - DIFFERENCE - DRISCOLL - AGRIDIF 250 - BOGARD - CHEPREC - DIFENZONE - DITTO - DIVO - DIZOLE - FRISBEE TOP - MAVITA 250 EC - NIMBUS 250 EC - PLOVER II - SCORE (IP) - SCORE 10 WG - SCORE 25 EC - SCORE II - SHARDIF 250 EC - SIRAZOL - SPONSOR - VERTIARO		MASSIMO 6 INTERVENTI ALL'ANNO CON GLI IBE. MASSIMO 4 INTERVENTI ALL'ANNO CON DIFENOCONAZOLO. MASSIMO 2 INTERVENTI ALL'ANNO CON TEBUCONAZOLO. SI CONSIGLIA L'USO DEGLI IBE IN MISCELA CON ALTRI FUNGICIDI.
		TICCHIOLATURA	AGRIZOLE 250 - DIFCOR - SQUARE EC		MASSIMO 6 INTERVENTI ALL'ANNO CON GLI IBE. MASSIMO 4 INTERVENTI ALL'ANNO CON DIFENOCONAZOLO. MASSIMO 2 INTERVENTI ALL'ANNO CON TEBUCONAZOLO. MASSIMO 3 INTERVENTI ALL'ANNO CON QUESTI PRODOTTI. SI CONSIGLIA L'USO DEGLI IBE IN MISCELA CON ALTRI FUNGICIDI.
			DISCO		MASSIMO 6 INTERVENTI ALL'ANNO CON GLI IBE. MASSIMO 4 INTERVENTI ALL'ANNO CON DIFENOCONAZOLO. MASSIMO 2 INTERVENTI ALL'ANNO CON TEBUCONAZOLO. SI CONSIGLIA L'USO DEGLI IBE IN MISCELA CON ALTRI FUNGICIDI.

Leggere con attenzione e rispettare le informazioni in etichetta dei prodotti commerciali.

Durante la stagione potranno essere fornite nuove disposizioni conseguentemente alla evoluzione della normativa comunitaria e/o nazionale.

PRINCIPIO ATTIVO	TEMPO DI CARENZA	AVVERSITÀ	PRODOTTO COMMERCIALE	TERMINE D'USO	LIMITAZIONI/NOTE (Se non indicato diversamente, le limitazioni riferite alle sostanze attive sono da intendersi sempre come indipendentemente dall'avversità)
DIFENOCONAZOLE	30	OIDIO - MAL BIANCO - TICCHIOLATURA	DUAXO		MASSIMO 6 INTERVENTI ALL'ANNO CON GLI IBE. MASSIMO 4 INTERVENTI ALL'ANNO CON DIFENOCONAZOLO. MASSIMO 2 INTERVENTI ALL'ANNO CON TEBUCONAZOLO. SI CONSIGLIA L'USO DEGLI IBE IN MISCELA CON ALTRI FUNGICIDI.
PENCONAZOLE	14	OIDIO DEL MELO	NEXOL 200 EW - OMNEX 10 EC - OMNEX 200 EW - PELER - RADAR 10 EC - RADAR HP - TOPAS 10 EC - TOPAS 2,5 WG - TOPAS 200 EW - VITERO 200 EW		MASSIMO 6 INTERVENTI ALL'ANNO CON GLI IBE. MASSIMO 4 INTERVENTI ALL'ANNO CON DIFENOCONAZOLO. MASSIMO 2 INTERVENTI ALL'ANNO CON TEBUCONAZOLO. MASSIMO 3 INTERVENTI ALL'ANNO CON QUESTI PRODOTTI. SI CONSIGLIA L'USO DEGLI IBE IN MISCELA CON ALTRI FUNGICIDI.
		OIDIO - MAL BIANCO - TICCHIOLATURA	DOURO 10 WG - DOURO 100 EC - KANTAREL 10 WG - LITAR 10 EC - NEXOL 10 WG - PENCOR 10 WG - POLAK - PYKOS - SCUDEX - STELLA EC - VISIR PENCOTECH		MASSIMO 6 INTERVENTI ALL'ANNO CON GLI IBE. MASSIMO 4 INTERVENTI ALL'ANNO CON DIFENOCONAZOLO. MASSIMO 2 INTERVENTI ALL'ANNO CON TEBUCONAZOLO. SI CONSIGLIA L'USO DEGLI IBE IN MISCELA CON ALTRI FUNGICIDI.
TEBUCONAZOLE	14	OIDIO - MAL BIANCO - TICCHIOLATURA	VIVER ELITE WG - ALIEN - DEDALUS 25 WDG - FOLICUR WG - KORBAS - PINDARUS 25 WDG - SPINNER WG - VIVER 250 EC - ZEFIR 25 WDG		MASSIMO 6 INTERVENTI ALL'ANNO CON GLI IBE. MASSIMO 4 INTERVENTI ALL'ANNO CON DIFENOCONAZOLO. MASSIMO 2 INTERVENTI ALL'ANNO CON TEBUCONAZOLO. MASSIMO 3 INTERVENTI ALL'ANNO CON QUESTI PRODOTTI. SI CONSIGLIA L'USO DEGLI IBE IN MISCELA CON ALTRI FUNGICIDI SU TICCHIOLATURA.
		TICCHIOLATURA	ICARUS EW - PERSYNG - TENAX EW		MASSIMO 6 INTERVENTI ALL'ANNO CON GLI IBE. MASSIMO 4 INTERVENTI ALL'ANNO CON DIFENOCONAZOLO. MASSIMO 2 INTERVENTI ALL'ANNO CON TEBUCONAZOLO. MASSIMO 3 INTERVENTI ALL'ANNO CON QUESTI PRODOTTI. SI CONSIGLIA L'USO DEGLI IBE IN MISCELA CON ALTRI FUNGICIDI.
	60	OIDIO DEL MELO - TICCHIOLATURA	ARES 25 WG - ARES 430 SC - AVALON 250 EW - AVALON SC - FEZAN - KEETON 25 WG - KORING 25 WG - KORING 430 SC - MYSTIC 25 WG - MYSTIC 250 EW - MYSTIC 430 SC - PLAYER 25 WG - PLAYER 5 SC - PLAYER SC - TEBUSIP 46 - VIVER		MASSIMO 6 INTERVENTI ALL'ANNO CON GLI IBE. MASSIMO 4 INTERVENTI ALL'ANNO CON DIFENOCONAZOLO. MASSIMO 2 INTERVENTI ALL'ANNO CON TEBUCONAZOLO. MASSIMO 3 INTERVENTI ALL'ANNO CON QUESTI PRODOTTI. SI CONSIGLIA L'USO DEGLI IBE IN MISCELA CON ALTRI FUNGICIDI.
TETRACONAZOLE	14	OIDIO - MAL BIANCO - TICCHIOLATURA	BAGANI - BREK - CONCORDE 125 - CONCORDE 40 EW - DOMARK 125 - DOMARK 125 PLUS - EMERALD 125 - EMERALD 40 EW - EMINENT 40 EW - FRAMEX - GALILEO - LIDAL - PROMINENT NEW - SARUMO - SCIROCCO 125 EW - SIVIL TOP - TOMIRIS 125 EW - VITEMATE		MASSIMO 6 INTERVENTI ALL'ANNO CON GLI IBE. MASSIMO 4 INTERVENTI ALL'ANNO CON DIFENOCONAZOLO. MASSIMO 2 INTERVENTI ALL'ANNO CON TEBUCONAZOLO. SI CONSIGLIA L'USO DEGLI IBE IN MISCELA CON ALTRI FUNGICIDI. PER QUESTI PRODOTTI FARE ATTENZIONE ALLE LIMITAZIONI DA ETICHETTA NEL NUMERO DI TRATTAMENTI PER LE DIVERSE AVVERSITÀ
MEFENTRICONAZOLO	28	TICCHIOLATURA - OIDIO	REVYSION - REVYONA - REVYSION SC		MASSIMO 6 INTERVENTI ALL'ANNO CON GLI IBE. MASSIMO 4 INTERVENTI ALL'ANNO CON DIFENOCONAZOLO. MASSIMO 2 INTERVENTI ALL'ANNO CON TEBUCONAZOLO. MASSIMO 2 INTERVENTI ALL'ANNO CON QUESTI PRODOTTI. SI CONSIGLIA L'USO DEGLI IBE IN MISCELA CON ALTRI FUNGICIDI.

Leggere con attenzione e rispettare le informazioni in etichetta dei prodotti commerciali.
Durante la stagione potranno essere fornite nuove disposizioni conseguentemente alla evoluzione della normativa comunitaria e/o nazionale.

PRINCIPIO ATTIVO	TEMPO DI CARENZA	AVVERSITÀ	PRODOTTO COMMERCIALE	TERMINE D'USO	LIMITAZIONI/NOTE (Se non indicato diversamente, le limitazioni riferite alle sostanze attive sono da intendersi sempre come indipendentemente dall'avversità)
IBE + STROBILURINE					
TEBUCONAZOLE + TRIFLOXYSTROBIN	14	OIDIO DEL MELO - TICCHIOLATURA	FLINT MAX		MASSIMO 6 INTERVENTI ALL'ANNO CON GLI IBE. MASSIMO 4 INTERVENTI ALL'ANNO CON DIFENOCONAZOLO. MASSIMO 2 INTERVENTI ALL'ANNO CON TEBUCONAZOLO. MASSIMO 3 INTERVENTI ALL'ANNO CON LE STROBILURINE; SE NE CONSIGLIA L'UTILIZZO IN MISCELA CON PRODOTTI A DIVERSO MECCANISMO D'AZIONE. SI CONSIGLIA L'USO DEGLI IBE IN MISCELA CON ALTRI FUNGICIDI SU TICCHIOLATURA.
SDHI					
BOSCALID	7	ALTERNARIA	CANTUS - FILAN WG		MASSIMO 4 INTERVENTI ALL'ANNO CON GLI SDHI (BOSCALID, PENTHIOPYRAD, FLUOPYRAM, FLUXAPYROXAD). MASSIMO 3 INTERVENTI ALL'ANNO CON QUESTI PRODOTTI.
FLUXAPYROXAD	35	OIDIO DEL MELO - TICCHIOLATURA	SERCADIS - YARIS		
PENTHIOPYRAD	21	TICCHIOLATURA	FONTELIS		MASSIMO 4 INTERVENTI ALL'ANNO CON GLI SDHI (BOSCALID, PENTHIOPYRAD, FLUOPYRAM, FLUXAPYROXAD). MASSIMO 2 INTERVENTI ALL'ANNO CON QUESTO PRODOTTO.
SDHI + FOSETYL					
FLUOPYRAM + FOSETYL-ALUMINIUM	28	TICCHIOLATURA	LUNA CARE		MASSIMO 4 INTERVENTI ALL'ANNO CON GLI SDHI (BOSCALID, PENTHIOPYRAD, FLUOPYRAM, FLUXAPYROXAD). MASSIMO 10 INTERVENTI ALL'ANNO CON FOSETYL AL E FOSFONATO DI POTASSIO. MASSIMO 3 INTERVENTI ALL'ANNO CON QUESTO PRODOTTO.
SDHI + IBE					
FLUOPYRAM + TEBUCONAZOLE	14	OIDIO DEL MELO - TICCHIOLATURA	LUNA EXPERIENCE		MASSIMO 4 INTERVENTI ALL'ANNO CON GLI SDHI (BOSCALID, PENTHIOPYRAD, FLUOPYRAM, FLUXAPYROXAD). MASSIMO 6 INTERVENTI ALL'ANNO CON GLI IBE. MASSIMO 4 INTERVENTI ALL'ANNO CON DIFENOCONAZOLO. MASSIMO 2 INTERVENTI ALL'ANNO CON TEBUCONAZOLO. MASSIMO 2 INTERVENTI ALL'ANNO CON QUESTO PRODOTTO. SI CONSIGLIA L'USO DEGLI IBE IN MISCELA CON ALTRI FUNGICIDI.
SDHI + STROBILURINE					
BOSCALID + PYRACLOSTROBIN	7	ALTERNARIOSI - MARCIUMI DEI FRUTTI - OIDIO DEL MELO - TICCHIOLATURA	BELLIS		MASSIMO 4 INTERVENTI ALL'ANNO CON GLI SDHI. MASSIMO 3 INTERVENTI ALL'ANNO CON LE STROBILURINE; SE NE CONSIGLIA L'UTILIZZO IN MISCELA CON PRODOTTI A DIVERSO MECCANISMO D'AZIONE SU TICCHIOLATURA.

PRINCIPIO ATTIVO	TEMPO DI CARENZA	AVVERSITÀ	PRODOTTO COMMERCIALE	TERMINE D'USO	LIMITAZIONI/NOTE (Se non indicato diversamente, le limitazioni riferite alle sostanze attive sono da intendersi sempre come indipendentemente dall'avversità)
STROBILURINE					
PYRACLOSTROBIN	21	OIDIO DEL MELO - TICCHIOLATURA	CABRIO EC		MASSIMO 3 INTERVENTI ALL'ANNO CON LE STROBILURINE; SE NE CONSIGLIA L'UTILIZZO IN MISCELA CON PRODOTTI A DIVERSO MECCANISMO D'AZIONE SU TICCHIOLATURA.
TRIFLOXYSTROBIN	14	OIDIO DEL MELO - TICCHIOLATURA	FLINT - FLINT ORTO		
BICARBONATO DI POTASSIO	0	OIDIO DEL MELO - TICCHIOLATURA	VITIKAPPA		MASSIMO 6 INTERVENTI ALL'ANNO CON QUESTO PRODOTTO.
	1	TICCHIOLATURA	ARMICARB 85 - ARMICARB SPRAY - KARMA 85		MASSIMO 5 INTERVENTI ALL'ANNO CON QUESTI PRODOTTI.
CAPTAN	21	TICCHIOLATURA - MARCIUMI DEI FRUTTI	AVENGER - CAPITAL SH - CAPTAIN 80 WG - KAPLAN - KHAPO 80 WG		MASSIMO 16 INTERVENTI ALL'ANNO TRA DITHIANON E CAPTANO. MASSIMO 7 INTERVENTI ALL'ANNO CON QUESTI PRODOTTI.
			CAPTHENE 80 WDG - MAKE UP 80 WDG - MERPAN 80 WDG - MICOSPOR 80 WDG - SANTANE DGM - SARCAP 80 WG - SARCAP 800 - TETRACAP 80 DG		MASSIMO 16 INTERVENTI ALL'ANNO TRA DITHIANON E CAPTANO. MASSIMO 10 INTERVENTI ALL'ANNO CON QUESTI PRODOTTI.
		TICCHIOLATURA	CAPTAIN 48 SC		MASSIMO 16 INTERVENTI ALL'ANNO TRA DITHIANON E CAPTANO. MASSIMO 4 INTERVENTI ALL'ANNO CON QUESTO PRODOTTO.
			CAPTAN ARVESTA 80 WG - CAPTANO ARYSTA 80 WG - MALVIN 80 WG - MICOSPOR MGD - ORTHOCIDE 80 WG		MASSIMO 16 INTERVENTI ALL'ANNO TRA DITHIANON E CAPTANO. MASSIMO 10 INTERVENTI ALL'ANNO CON QUESTI PRODOTTI.
	28	TICCHIOLATURA	MERPAN 480 L		
CAPTAN + POTASSIUM PHOSPHONATES	28	TICCHIOLATURA	MERPLUS		MASSIMO 10 INTERVENTI ALL'ANNO CON FOSETYL AL E FOSFONATO DI POTASSIO. MASSIMO 16 INTERVENTI ALL'ANNO TRA DITHIANON E CAPTANO. MASSIMO 6 INTERVENTI ALL'ANNO CON QUESTO PRODOTTO.
CYFLUFENAMID	14	OIDIO DEL MELO	CIDELY - NF-149 50 EW - REBEL TOP		MASSIMO 2 INTERVENTI ALL'ANNO CON CYFLUFENAMID
DITHIANON	42	TICCHIOLATURA	ALCOBAN - CALDERA - KUKI 70 - ARCO 70 WG - CEROVAL 70 WG - DELAN 70 WG - DICTUM 70 WG - LAN 70 WG - PLANTAN 70 WDG		MASSIMO 16 INTERVENTI ALL'ANNO TRA DITHIANON E CAPTANO. MASSIMO 6 INTERVENTI ALL'ANNO CON QUESTI PRODOTTI.
	56		DELAN SC		
DITHIANON + POTASSIUM PHOSPHONATES	35	TICCHIOLATURA DEL MELO (Venturia inaequalis - Spilocaea pomi)	DELAN PRO - FUTURA PRO		MASSIMO 10 INTERVENTI ALL'ANNO CON FOSETYL AL E FOSFONATO DI POTASSIO. MASSIMO 16 INTERVENTI ALL'ANNO TRA DITHIANON E CAPTANO. MASSIMO 6 INTERVENTI ALL'ANNO CON QUESTI PRODOTTI.

Leggere con attenzione e rispettare le informazioni in etichetta dei prodotti commerciali.
Durante la stagione potranno essere fornite nuove disposizioni conseguentemente alla evoluzione della normativa comunitaria e/o nazionale.

PRINCIPIO ATTIVO	TEMPO DI CARENZA	AVVERSITÀ	PRODOTTO COMMERCIALE	TERMINE D'USO	LIMITAZIONI/NOTE (Se non indicato diversamente, le limitazioni riferite alle sostanze attive sono da intendersi sempre come indipendentemente dall'avversità)
DITHIANON + PYRIMETHANIL	56	TICCHIOLATURA DEL MELO (Venturia inaequalis - Spilocaea pomi)	VISION PLUS		MASSIMO 16 INTERVENTI ALL'ANNO TRA DITHIANON E CAPTANO. MASSIMO 4 INTERVENTI ALL'ANNO CON LE ANILINOPIRIMIDINE (CYPRODINIL E PYRIMETANIL).
DODINE	28	TICCHIOLATURA	SYLLIT 544 SC		MASSIMO 3 INTERVENTI ALL'ANNO CON LE DODINE. MASSIMO 2 INTERVENTI ALL'ANNO CON QUESTI PRODOTTI.
	40	TICCHIOLATURA	DODIPREV 400 SC - EFUZIN 400 SC - FLOXY 400 SC - FULLDINA 400 SC - FUNGIDINA 400 SC - SEPRADINA 400 SC - SYLLIT 400 SC - SYLLIT 65 - SYLLIT FLO - VENTUREX 400 SC - VIC 400 SC		
FLUAZINAM	60	TICCHIOLATURA	AGHARTA - ALEF - BANJO - FLUAZINOVA PLUS		MASSIMO 6 INTERVENTI ALL'ANNO CON FLUAZINAM. MASSIMO 3 INTERVENTI ALL'ANNO CON QUESTI PRODOTTI.
			DALIMO - FROWNCIDE - OHAYO - WINBY		MASSIMO 6 INTERVENTI ALL'ANNO CON FLUAZINAM. MASSIMO UN INTERVENTO ALL'ANNO CON QUESTI PRODOTTI.
	63	TICCHIOLATURA	NANDO MAXI - NAXOS TOP		MASSIMO 6 INTERVENTI ALL'ANNO CON FLUAZINAM. MASSIMO 4 INTERVENTI ALL'ANNO CON QUESTI PRODOTTI.
FLUDIOXONIL	3	ALTERNARIOSI - MARCIUMI DEI FRUTTI	GEOXE - SWITCH ONE		MASSIMO 2 TRATTAMENTI ALL'ANNO CON QUESTI PRODOTTI.
FOSETYL-ALUMINIUM	15	MARCIUME DEL COLLETTO	GOLBEX WG		MASSIMO 10 INTERVENTI ALL'ANNO CON FOSETYL AL E FOSFONATO DI POTASSIO. MASSIMO 3 INTERVENTI ALL'ANNO CON QUESTO PRODOTTO. MASSIMO 2 TRATTAMENTI ALL'ANNO CONTRO MARCIUME DEL COLLETTO.
	28	TICCHIOLATURA - MARCIUME DEL COLLETTO - COLPO DI FUOCO BATTERICO	ALIETTE - ALIETTE EASY - ALIETTE ORTO E GIARDINO - ELIOS WG - FRONDE - OPTIX WG		MASSIMO 10 INTERVENTI ALL'ANNO CON FOSETYL AL E FOSFONATO DI POTASSIO. MASSIMO 8 INTERVENTI ALL'ANNO CON QUESTI PRODOTTI. MASSIMO 2 TRATTAMENTI ALL'ANNO CONTRO MARCIUME DEL COLLETTO.
		TICCHIOLATURA	OPTIX STAR DISPERSS		MASSIMO 10 INTERVENTI ALL'ANNO CON FOSETYL AL E FOSFONATO DI POTASSIO. MASSIMO 3 INTERVENTI ALL'ANNO CON QUESTO PRODOTTO.
	40	TICCHIOLATURA	CONTENDER PLUS - DINAPIC		MASSIMO 10 INTERVENTI ALL'ANNO CON FOSETYL AL E FOSFONATO DI POTASSIO. MASSIMO 6 INTERVENTI ALL'ANNO CON QUESTI PRODOTTI.
LAMINARIN	-	TICCHIOLATURA	NUTIVAX		MASSIMO 7 INTERVENTI ALL'ANNO CON QUESTO PRODOTTO.
			VACCIPLANT		MASSIMO 20 INTERVENTI ALL'ANNO CON QUESTO PRODOTTO.

Leggere con attenzione e rispettare le informazioni in etichetta dei prodotti commerciali.
Durante la stagione potranno essere fornite nuove disposizioni conseguentemente alla evoluzione della normativa comunitaria e/o nazionale.

PRINCIPIO ATTIVO	TEMPO DI CARENZA	AVVERSITÀ	PRODOTTO COMMERCIALE	TERMINE D'USO	LIMITAZIONI/NOTE (Se non indicato diversamente, le limitazioni riferite alle sostanze attive sono da intendersi sempre come indipendentemente dall'avversità)
LIME SULPHUR (CALCIUM POLYSULPHID)	30	TICCHIOLATURA	POLISOLFURO DI CALCIO POLISENIO		
METALAXYL-M	28	MARCIUME DEL COLLETTO	RIDOMIL GOLD SL		MASSIMO 2 INTERVENTI ALL'ANNO CONTRO MARCIUME DEL COLLETTO.
ORANGE OIL	3	OIDIO DEL MELO	ESSEN'CIEL - OROGANIC PLUS - PREV-AM PLUS		MASSIMO 6 INTERVENTI ALL'ANNO CON QUESTI PRODOTTI.
		OIDIO DEL MELO	LIMOCIDE		MASSIMO 6 INTERVENTI ALL'ANNO CON QUESTO PRODOTTO.
POTASSIUM PHOSPHONATES (FORMERLY POTASSIUM PHOSPHITE)	35	TICCHIOLATURA DEL MELO	CENTURY PRO		MASSIMO 10 INTERVENTI ALL'ANNO CON FOSETYL AL E FOSFONATO DI POTASSIO. MASSIMO 6 INTERVENTI ALL'ANNO CON QUESTO PRODOTTO.
RAME METALLO	VARIE	TICCHIOLATURA - CANCRI RAMEALI - COLPO DI FUOCO BATTERICO - MARCIUME DEL COLLETTO	PRODOTTI DIVERSI		MASSIMO 28 KG/HA DI RAME METALLO IN 7 ANNI. MASSIMO 2 INTERVENTI ALL'ANNO CONTRO MARCIUME DEL COLLETTO. FARE ATTENZIONE ALLE LIMITAZIONI DA ETICHETTA DEI SINGOLI PRODOTTI.

Leggere con attenzione e rispettare le informazioni in etichetta dei prodotti commerciali.
Durante la stagione potranno essere fornite nuove disposizioni conseguentemente alla evoluzione della normativa comunitaria e/o nazionale.

INSETTICIDI

PRINCIPIO ATTIVO	TEMPO DI CARENZA	AVVERSITÀ	PRODOTTO COMMERCIALE	TERMINE D'USO	LIMITAZIONI/NOTE (Se non indicato diversamente, le limitazioni riferite alle sostanze attive sono da intendersi sempre come indipendentemente dall'avversità)
IGR					
TEBUFENOZIDE	14	CACECIA - CAPUA - CARPOCAPSA - CIMICE ASIATICA - EULIA - PANDEMIS	MIMIC		MASSIMO 4 INTERVENTI ALL'ANNO CON TEBUFENOZIDE. MASSIMO 2 INTERVENTI ALL'ANNO CON QUESTO PRODOTTO.
NEONICOTINOIDI					
ACETAMIPRID	14	AFIDE GRIGIO - AFIDE VERDE - CEMIOSTOMA - CIMICE ASIATICA - LITOCOLLETE	KESTREL		MASSIMO 2 INTERVENTI ALL'ANNO CON QUESTO PRODOTTO.
		AFIDI - CIMICI - LITOCOLLETE - MELOLONTA MELOLONTA - MOSCA MEDITERRANEA - CEMIOSTOMA	EPIK		MASSIMO 2 INTERVENTI ALL'ANNO CON QUESTO PRODOTTO.
		AFIDI - CIMICI - MELOLONTA MELOLONTA	EPIK SL		MASSIMO 2 INTERVENTI ALL'ANNO CON QUESTO PRODOTTO.
		AFIDI - CEMIOSTOMA - CIMICI - LITOCOLLETE - MELOLONTA MELOLONTA	GAZELLE		MASSIMO 2 INTERVENTI ALL'ANNO CON QUESTO PRODOTTO.
		AFIDI - CIMICI - MELOLONTA MELOLONTA - MOSCA MEDITERRANEA	KIPE 50 SL		MASSIMO 2 INTERVENTI ALL'ANNO CON QUESTO PRODOTTO.
		AFIDI - CEMIOSTOMA - LITOCOLLETE	MOSPILAN		MASSIMO 2 INTERVENTI ALL'ANNO CON QUESTO PRODOTTO.

PRINCIPIO ATTIVO	TEMPO DI CARENZA	AVVERSITÀ	PRODOTTO COMMERCIALE	TERMINE D'USO	LIMITAZIONI/NOTE (Se non indicato diversamente, le limitazioni riferite alle sostanze attive sono da intendersi sempre come indipendentemente dall'avversità)
PIRETROIDI					
DELTAMETHRIN	3	CIMICE ASIATICA - MOSCA MEDITERRANEA	AUDACE SC - DELTRIN - DEMETRINA FLOW - DIVAM FLOW - DOROTRIN UNP - METEOR - AUDACE SC		MASSIMO 4 INTERVENTI ALL'ANNO FRA TUTTI I PIRETROIDI (ACRINATRINA, DELTAMETRINA, LAMBDACIALOTRINA, TAU-FLUVALINATE, CIPERMETRINA) COMPRESO ETOFENPROX. MASSIMO 3 INTERVENTI ALL'ANNO CON QUESTI PRODOTTI.
		MOSCA MEDITERRANEA	CELL - DECA - DECISION - DELCANT - DELTAMIX 25 - DELTASEC - DISHA - POLECI - SHARP		MASSIMO 4 INTERVENTI ALL'ANNO FRA TUTTI I PIRETROIDI (ACRINATRINA, DELTAMETRINA, LAMBDACIALOTRINA, TAU-FLUVALINATE, CIPERMETRINA) COMPRESO ETOFENPROX. MASSIMO 2 INTERVENTI ALL'ANNO CON QUESTI PRODOTTI.
	7	CIMICE ASIATICA - MOSCA MEDITERRANEA	BITAM EW - DECIS EVO - DECIS PROTECT EW		MASSIMO 4 INTERVENTI ALL'ANNO FRA TUTTI I PIRETROIDI (ACRINATRINA, DELTAMETRINA, LAMBDACIALOTRINA, TAU-FLUVALINATE, CIPERMETRINA) COMPRESO ETOFENPROX. MASSIMO 3 INTERVENTI ALL'ANNO CON QUESTI PRODOTTI.
		CIMICE ASIATICA	DELTAGRI		MASSIMO 4 INTERVENTI ALL'ANNO FRA TUTTI I PIRETROIDI (ACRINATRINA, DELTAMETRINA, LAMBDACIALOTRINA, TAU-FLUVALINATE, CIPERMETRINA) COMPRESO ETOFENPROX. MASSIMO 2 INTERVENTI ALL'ANNO CON QUESTO PRODOTTO.
		MOSCA MEDITERRANEA	BITAM EC - DECIS - DECIS JET - DELTALAND EC		MASSIMO 4 INTERVENTI ALL'ANNO FRA TUTTI I PIRETROIDI (ACRINATRINA, DELTAMETRINA, LAMBDACIALOTRINA, TAU-FLUVALINATE, CIPERMETRINA) COMPRESO ETOFENPROX. MASSIMO 3 INTERVENTI ALL'ANNO CON QUESTI PRODOTTI.
		MOSCA MEDITERRANEA	DELMUR - DRONSAR - RAFAGA		MASSIMO 4 INTERVENTI ALL'ANNO FRA TUTTI I PIRETROIDI (ACRINATRINA, DELTAMETRINA, LAMBDACIALOTRINA, TAU-FLUVALINATE, CIPERMETRINA) COMPRESO ETOFENPROX. MASSIMO 2 INTERVENTI ALL'ANNO CON QUESTI PRODOTTI.
	-	MOSCA MEDITERRANEA	BIOLURE MAGNET MED - CERATIPACK - DECIS TRAP - MAGNET MED		ATTRACT AND KILL CON DELTAMETRINA
LAMBDA-CYHALOTHRIN	7	CIMICE ASIATICA	KARATE ZEON - KARATE ZEON 1.5 - KENDO WITH ZEON TECHNOLOGY - NINJA L - WARRIOR ZEON - WARRIOR ZEON 1.5		MASSIMO 4 INTERVENTI ALL'ANNO FRA TUTTI I PIRETROIDI (ACRINATRINA, DELTAMETRINA, LAMBDACIALOTRINA, TAU-FLUVALINATE, CIPERMETRINA) COMPRESO ETOFENPROX. MASSIMO 2 INTERVENTI ALL'ANNO CON QUESTI PRODOTTI.
	-	MOSCA MEDITERRANEA	CONETRAP CERATITIS - KARATETRAP C		ATTRACT AND KILL CON LAMBDA CIALOTRINA
TAU-FLUVALINATE	30	AFIDE GRIGIO - CIMICE ASIATICA - PSILLE	EVURE PRO - KLARTAN 20 EW - KLARTAN SMART - MAVRIK EW - MAVRIK SMART - TAU AL 240 EW		MASSIMO 4 INTERVENTI ALL'ANNO FRA TUTTI I PIRETROIDI (ACRINATRINA, DELTAMETRINA, LAMBDACIALOTRINA, TAU-FLUVALINATE, CIPERMETRINA) COMPRESO ETOFENPROX. MASSIMO 2 INTERVENTI ALL'ANNO CON TAU-FLUVALINATE SU PSILLE E AFIDE GRIGIO. TRATTARE L'AFIDE GRIGIO SOLO IN PREFIORITURA.

Leggere con attenzione e rispettare le informazioni in etichetta dei prodotti commerciali.
Durante la stagione potranno essere fornite nuove disposizioni conseguentemente alla evoluzione della normativa comunitaria e/o nazionale.

PRINCIPIO ATTIVO	TEMPO DI CARENZA	AVVERSITÀ	PRODOTTO COMMERCIALE	TERMINE D'USO	LIMITAZIONI/NOTE (Se non indicato diversamente, le limitazioni riferite alle sostanze attive sono da intendersi sempre come indipendentemente dall'avversità)
PIRETROIDI + ABAMECTINA					
ACRINATHRIN + ABAMECTIN	-	PSILLE	RUFAST ADVANCE	29/06/2023	MASSIMO UN INTERVENTO ALL'ANNO CON ABAMECTINA. MASSIMO 4 INTERVENTI ALL'ANNO FRA TUTTI I PIRETROIDI (ACRINATRINA, DELTAMETRINA, LAMBDACIALOTRINA, TAU-FLUVALINATE, CIPERMETRINA) COMPRESO ETOFENPROX. SMALTIMENTO SCORTE ENTRO IL 29/06/2023. SOSPENDERE I TRATTAMENTI A CADUTA PETALI.
SPINOSINE					
SPINETORAM	7	CARPOCAPSA - LITOCOLLETE - CEMIOSTOMA - EULIA - CACECIA - CAPUA - PANDEMIS - CYDIA DEL PESCO	DELEGATE WDG - EMPIRE - REVOLUX		MASSIMO 3 INTERVENTI ALL'ANNO CON LE SPINOSINE (SPINETORAM E SPINOSAD). MASSIMO UN TRATTAMENTO ALL'ANNO CON SPINETORAM.
SPINOSAD	7	CARPOCAPSA - LITOCOLLETE - CEMIOSTOMA - CIDIA DEL PESCO - EULIA - CAPUA - CACECIA - PANDEMIS	CONSERVE SC - LASER - SPINOACE - SPINTOR - SUCCESS - SYNEIS SC - TRACER 120		MASSIMO 3 INTERVENTI ALL'ANNO CON LE SPINOSINE (SPINETORAM E SPINOSAD)
ABAMECTIN	28	PSILLE	ASTERIA - BERLINA - BERMECTINE - BYZANCE - CLINER - DYNAMEC EC - FORTEZZA - IMPERO - MARISOL - MICROMEGAS - PICKILL EC - SAFRAN - SUPERBO - VARGAS - VERTIMEC EC - VERTIMEC PRO - ZAMIR 18		MASSIMO UN INTERVENTO ALL'ANNO CON ABAMECTINA.
AZADIRACHTIN	3	AFIDE GRIGIO - AFIDE VERDE	ADINA 10 - AZA NEMA - AZACTIVA - AZATIN EC - NATRIA NEEM - NEEMAZAL-T/S - NEEMIK TEN - OIKOS - OIKOS TOP		MASSIMO 3 INTERVENTI ALL'ANNO CON QUESTI PRODOTTI.

PRINCIPIO ATTIVO	TEMPO DI CARENZA	AVVERSITÀ	PRODOTTO COMMERCIALE	TERMINE D'USO	LIMITAZIONI/NOTE (Se non indicato diversamente, le limitazioni riferite alle sostanze attive sono da intendersi sempre come indipendentemente dall'avversità)
BACILLUS THURINGIENSIS. SUB. KURSTAKI	3	CACECIA	BAC MK - BACILLUS CHEMIA - BELTHIRUL - DOCTRIN - LEPIBACK - TURIBEL		MASSIMO 2 INTERVENTI ALL'ANNO CON QUESTI PRODOTTI.
	-	PANDEMIS - CACECIA	BATKUR - BOLAS SC		MASSIMO 3 INTERVENTI ALL'ANNO CON QUESTI PRODOTTI.
		CACECIA - CAPUA - PANDEMIS - CIDIA DEL PESCO	DELFIN - PRIMIAL		MASSIMO 6 INTERVENTI ALL'ANNO CON QUESTI PRODOTTI.
		CACECIA - CAPUA - PANDEMIS	RAPAX AS		MASSIMO 3 INTERVENTI ALL'ANNO CON QUESTO PRODOTTO.
		CAPUA - EULIA - CACECIA - PANDEMIS - ORGIA	COSTAR WG		MASSIMO 6 INTERVENTI ALL'ANNO CON QUESTO PRODOTTO.
		PANDEMIS - CACECIA - CAPUA - EULIA - ORGIA	LEPINOX PLUS		MASSIMO 3 INTERVENTI ALL'ANNO CON QUESTO PRODOTTO.
BEAUVERIA BASSIANA	-	AFIDE LANIGERO	NATURALIS		MASSIMO 5 INTERVENTI ALL'ANNO CON QUESTO PRODOTTO.
CHLORANTRANILIPROLE	14	CAPUA - CARPOCAPSA - CEMIOSTOMA - CIDIA DEL PESCO - EULIA - LITOCOLLETE - PANDEMIS	CORAGEN - CORPRIMA - VESTICOR - VOLIAM		MASSIMO 2 INTERVENTI ALL'ANNO CON CHLORANTRANILIPROLE.
CYDIA POMONELLA GRANULOVIRUS (CPGV)	3	CARPOCAPSA	CARPOVIRUSINE EVO 2		MASSIMO 10 INTERVENTI ALL'ANNO CON QUESTO PRODOTTO.
	1		CARPOVIRUSINE PLUS		
	3		CARPO 600 - CARPOSTOP - CARPOVIR - VIRGO		MASSIMO 3 INTERVENTI ALL'ANNO CON QUESTI PRODOTTI.
			CYD-X - MADEX TWIN		MASSIMO 9 INTERVENTI ALL'ANNO CON QUESTI PRODOTTI.
			MADEX 100		
			MADEX TOP		MASSIMO 10 INTERVENTI ALL'ANNO CON QUESTO PRODOTTO.
EMAMECTIN BENZOATE	7	CARPOCAPSA - CACECIA - CAPUA - CEMIOSTOMA - EULIA - LITICOLLETE - CIDIA DEL PESCO - PANDEMIS	AFFIRM - AFFIRM OPTI		MASSIMO 2 INTERVENTI ALL'ANNO CON EMAMECTIN BENZOATE.

Leggere con attenzione e rispettare le informazioni in etichetta dei prodotti commerciali.
Durante la stagione potranno essere fornite nuove disposizioni conseguentemente alla evoluzione della normativa comunitaria e/o nazionale.

PRINCIPIO ATTIVO	TEMPO DI CARENZA	AVVERSITÀ	PRODOTTO COMMERCIALE	TERMINE D'USO	LIMITAZIONI/NOTE (Se non indicato diversamente, le limitazioni riferite alle sostanze attive sono da intendersi sempre come indipendentemente dall'avversità)
ETOFENPROX	7	PSILLE - CICALINE - CIDIA MOLESTA - CIMICE ASIATICA - CARPOCAPSA	ETOPROX 30 EC - SWORD UP - TREBON UP		MASSIMO 4 INTERVENTI ALL'ANNO FRA TUTTI I PIRETROIDI (ACRINATRINA, DELTAMETRINA, LAMBDACIALOTRINA, TAU-FLUVALINATE, CIPERMETRINA, BETACYFLUTRIN) COMPRESO ETOFENPROX. MASSIMO 3 INTERVENTI ALL'ANNO CON QUESTI PRODOTTI.
FLONICAMID	21	AFIDE VERDE - AFIDE GRIGIO	AFINTO - FLONIC (IP) - HINODE - MAINMAN - TEPPEKI - VERDE FLONICAMID (IP) - VERDE FLONICAMID PRO (IP)		MASSIMO UN INTERVENTO ALL'ANNO CON FLONICAMID.
FLUPYRADIFURONE	14	AFIDE VERDE - AFIDE GRIGIO	RIAMBA - SIVANTO PRIME		MASSIMO UN INTERVENTO AD ANNI ALTERNI CON QUESTI PRODOTTI
OLIO MINERALE PARAFFINICO	1	COCCINIGLIA DI SAN JOSE'	4 STAGIONI - CITROLE - IVENOL MASSO - OLEOTER 4 STAGIONI - OLOVER - OVISPRAY - ULTRA CITRUS - ULTRA FINE OIL		MASSIMO 2 INTERVENTI ALL'ANNO CON QUESTI PRODOTTI.
	20	COCCINIGLIA DI SAN JOSE'	OLIOCIN - OLIOCIN NATRIA - AGRO-OIL - ARYSOIL - CHEMOL - CHEMOL 90 EL - CHEMOL PLUS - DUSTY - EKO OIL SPRAY - OLEOTER - OLEOTER ESTATE - OLIO OGNI STAGIONE - OLIONET - SEPR-OIL - TECNOIL - VERNOIL - WEISSOL		
		COCCINIGLIA DI SAN JOSE'	ALL SEASONS - BIOLID E. - BIOLID UP - OLIOCIN PLUS - SIPCAMOL E		MASSIMO 2 INTERVENTI ALL'ANNO CON QUESTI PRODOTTI.
		COCCINIGLIA DI SAN JOSE'	OVIPRON TOP		MASSIMO 4 INTERVENTI ALL'ANNO CON QUESTO PRODOTTO.
	-	COCCINIGLIA DI SAN JOSE'	AGRUMIN - BELTEC - OPALENE FLUID		MASSIMO 2 INTERVENTI ALL'ANNO CON QUESTI PRODOTTI.
		COCCINIGLIA DI SAN JOSE'	BELPROIL-A - ESTIUOIL - INSECTOIL KEY - LAINCOIL - PLANTOIL - PLUTINUS - ALBENE - MIBIOL - PROMANAL AGRO		MASSIMO UN INTERVENTO ALL'ANNO CON QUESTI PRODOTTI
		COCCINIGLIA DI SAN JOSE'	POLITHIOL - POLIVIT - WIDE - POLITHIOL - POLIVIT - WIDE		
PIRIMICARB	7	AFIDE GRIGIO - AFIDE LANIGERO	APHOX - APHOX 50 - PIRIMOR 17,5 - PIRIMOR 50 - XINTECH 50		MASSIMO 2 INTERVENTI ALL'ANNO CON PIRIMICARB. MASSIMO UN INTERVENTO ALL'ANNO CON QUESTI PRODOTTI.
PROTEINE IDROLIZZATE	-	MOSCA MEDITERRANEA	AMADENE - NU BAIT - NUTREL		MASSIMO 4 INTERVENTI ALL'ANNO CON QUESTI PRODOTTI.
			FLYRAL - VISAREL		MASSIMO 3 INTERVENTI ALL'ANNO CON QUESTI PRODOTTI.
PYRETHRINS	1	CIMICE ASIATICA - CIMICE VERDE	ASSET FIVE - RABONA		MASSIMO 3 INTERVENTI ALL'ANNO CON QUESTI PRODOTTI.
	7	CIMICE ASIATICA	PYGANIC 1.4 - TERSUS		MASSIMO 2 INTERVENTI ALL'ANNO CON QUESTI PRODOTTI.
PYRIPROXYFEN	-	COCCINIGLIA DI SAN JOSE'	ADMIRAL GOLD - BRAI - EXPEDIENT 10 EC - JUVINAL GOLD - LASCAR 10 EC - MARACANA - PROXIMO - RAMBLER GOLD - SINSAJO		MASSIMO UN INTERVENTO ALL'ANNO CON PYRIPROXYFEN. IMPIEGABILE ENTRO LA FASE DI PRE-FIORITURA.

Leggere con attenzione e rispettare le informazioni in etichetta dei prodotti commerciali.
Durante la stagione potranno essere fornite nuove disposizioni conseguentemente alla evoluzione della normativa comunitaria e/o nazionale.

PRINCIPIO ATTIVO	TEMPO DI CARENZA	AVVERSITÀ	PRODOTTO COMMERCIALE	TERMINE D'USO	LIMITAZIONI/NOTE (Se non indicato diversamente, le limitazioni riferite alle sostanze attive sono da intendersi sempre come indipendentemente dall'avversità)
SPIROTETRAMAT	21	AFIDE GRIGIO - AFIDE LANIGERO - AFIDE VERDE - COCCINIGLIA DI SAN JOSE'	MOVENTO 48 SC - MOVENTO GOLD		MASSIMO 2 INTERVENTI ALL'ANNO CON SPIROTETRAMAT.
SULFOXAFLOR	7	AFIDE GRIGIO - AFIDE LANIGERO - AFIDE VERDE - COCCINIGLIA DI SAN JOSE'	CLOSER	19/05/2023	SMALTIMENTO SCORTE ENTRO IL 19/05/2023. PER QUESTO PRODOTTO FARE ATTENZIONE ALLE LIMITAZIONI DA ETICHETTA NEL NUMERO DI TRATTAMENTI PER LE DIVERSE AVVERSITA'
SALI POTASSICI DEGLI ACIDI GRASSI	-	AFIDI	CIOPPER - FITTER UNIC - FLIPPER - NOBIL		MASSIMO 5 INTERVENTI ALL'ANNO CON QUESTI PRODOTTI.
CONFUSIONE SESSUALE					
VARIE	-	CARPOCAPSA	ADIVENIR CARPO - CHECKMATE CM-F - CHECKMATE CM-XL - CIDETRAK CM - ECODIAN CARPOCAPSA - ISOMATE C PLUS - ISOMATE C TT - SEMIOSNET CODLING MOTH		
		CARPOCAPSA	CHECKMATE PUFFER CM - CHECKMATE PUFFER CM-PRO - CIDETRAK CM MESO - MISTER C - RAK 3 - RAK 3+4		MASSIMO UNA APPLICAZIONE ALL'ANNO
		CARPOCAPSA - CIDIA O TIGNOLA ORIENTALE	ADIVENIR DUO - ECODIAN STAR		
		CARPOCAPSA - RICAMATRICE DELLE MELE (Grapholita molesta)	CHECKMATE PUFFER FRUIT MULTI - ISOMATE C OFM		
		CARPOCAPSA - RICAMATRICE DELLE MELE (Grapholita molesta)	MISTER C G		MASSIMO UNA APPLICAZIONE ALL'ANNO
		CARPOCAPSA	ISOMATE C OFM - ISOMATE C PLUS - ISOMATE C TT		
		CIDIA O TIGNOLA ORIENTALE (Cydia molesta)	RAK 5		MASSIMO UNA APPLICAZIONE ALL'ANNO

Leggere con attenzione e rispettare le informazioni in etichetta dei prodotti commerciali.
Durante la stagione potranno essere fornite nuove disposizioni conseguentemente alla evoluzione della normativa comunitaria e/o nazionale.

PRINCIPIO ATTIVO	TEMPO DI CARENZA	AVVERSITÀ	PRODOTTO COMMERCIALE	TERMINE D'USO	LIMITAZIONI/NOTE (Se non indicato diversamente, le limitazioni riferite alle sostanze attive sono da intendersi sempre come indipendentemente dall'avversità)
VARIE	-	RICAMATRICE DELLE MELE (Grapholita molesta)	CHECKMATE OFM		MASSIMO 2 APPLICAZIONI ALL'ANNO
		RICAMATRICE DELLE MELE (Grapholita molesta)	CHECKMATE OFM-F - ECODIAN CIDIA - EXOSEX OFM - ISOMATE C OFM - ISOMATE OFM ROSSO FLEX		
		RODILEGNO GIALLO	ISONET Z		

RODENTICIDI

PRINCIPIO ATTIVO	TEMPO DI CARENZA	AVVERSITÀ	PRODOTTO COMMERCIALE	TERMINE D'USO	LIMITAZIONI/NOTE (Se non indicato diversamente, le limitazioni riferite alle sostanze attive sono da intendersi sempre come indipendentemente dall'avversità)
FOSFURO DI ZINCO	-	TOPI E ARVICOLE	RATRON GW - RATRON GL		USO PER TRAPPOLE. FARE ATTENZIONE AI LIMIITI D'USO DA ETICHETTA.

Leggere con attenzione e rispettare le informazioni in etichetta dei prodotti commerciali.
Durante la stagione potranno essere fornite nuove disposizioni conseguentemente alla evoluzione della normativa comunitaria e/o nazionale.

CRITERI INTERVENTO PER GRAMINACEE E DICOTILEDONI

Interventi agronomici:

Operare con inerbimenti, sfalci, trinciature e/o lavorazioni del terreno.

Non ammesse lavorazioni nelle interfile di impianti dotati di sistemi di irrigazione.

Interventi chimici:

Non ammessi interventi chimici nelle interfile.

Interventi localizzati sulle file, operando con microdosi su infestanti nei primi stadi di sviluppo.

Ripetere le applicazioni in base alle necessità.

Consigliabili le applicazioni nel periodo autunnale.

L'uso di diserbanti può essere opportuno quando:

- Vi sia sulle file una distanza tra pianta e pianta inferiore a m 1,5 / 2
- Le piante abbiano apparato radicale superficiale (portinnesti M9 e M26)
- Vi siano impianti con impalcature basse e di dimensioni tali da limitare la possibilità di intervenire con organi meccanici.

LIMITE DI SUPERFICIE IL DISERBO CHIMICO LUNGO LA FILA COLTIVATA NON POTRÀ SUPERARE UNA FASCIA MASSIMA DI 0,80 METRI, IN OGNI CASO LA SUPERFICIE MASSIMA DISERBATA DOVRÀ ESSERE INFERIORE AL 33% DELL'INTERA SUPERFICIE COLTIVATA.

NOTA IN ALLEVAMENTO FINO A TRE ANNI SONO UTILIZZABILI LE SEGUENTI SOSTANZE ATTIVE: ISOXABEN, OXYFLUORFEN E GLYPHOSATE

PRINCIPIO ATTIVO	TEMPO DI CARENZA	GRAMMI/LITRO DI SOSTANZA ATTIVA	DOSE MASSIMA ANNNUA DI FORMULATO COMMERCIALE PER ETTARO DI FRUTTETO	PRODOTTO COMMERCIALE	TERMINE D'USO	LIMITAZIONI/NOTE
CARFENTRAZONE-ETHYL	7	VEDI ETICHETTA	VEDI LIMITAZIONI DA ETICHETTA	AFFINITY PLUS - RIVET PLUS - SPOTLIGHT PLUS		IMPIEGABILE SIA COME SPOLLONANTE CHE COME DISERBANTE. FARE ATTENZIONE AI LIMITI DI ETICHETTA CIRCA LE DOSI DI IMPIEGO E LA SUPERFICIE MASSIMA POSSIBILE DA DISERBARE.
CYCLOXYDIM	28	VEDI ETICHETTA	VEDI LIMITAZIONI DA ETICHETTA	STRATOS ULTRA		FARE ATTENZIONE AI LIMITI DI ETICHETTA CIRCA LE DOSI DI IMPIEGO E LA SUPERFICIE MASSIMA POSSIBILE DA DISERBARE.
DIFLUFENICAN	-	VEDI ETICHETTA	VEDI LIMITAZIONI DA ETICHETTA	BATUTA 500 SC - FLEXCARD 500 SC - MOHICAN 500 SC		MASSIMO UN INTERVENTO ALL'ANNO IN ALTERNATIVA TRA DIFLUFENICAN, PENDIMETALIN, OXIFLUORFEN E PROPYZAMIDE. FARE ATTENZIONE AI LIMITI DI ETICHETTA CIRCA LE DOSI DI IMPIEGO E LA SUPERFICIE MASSIMA POSSIBILE DA DISERBARE.
FLUAZIFOP-P-BUTYL	28	VEDI ETICHETTA	VEDI LIMITAZIONI DA ETICHETTA	FREQUENT		FARE ATTENZIONE AI LIMITI DI ETICHETTA CIRCA LE DOSI DI IMPIEGO E LA SUPERFICIE MASSIMA POSSIBILE DA DISERBARE. MASSIMO UN INTERVENTO ALL'ANNO CON QUESTO PRODOTTO.
		VEDI ETICHETTA	VEDI LIMITAZIONI DA ETICHETTA	PRIVIUM - SHALLOW - SUNNY		FARE ATTENZIONE AI LIMITI DI ETICHETTA CIRCA LE DOSI DI IMPIEGO E LA SUPERFICIE MASSIMA POSSIBILE DA DISERBARE.
	30	VEDI ETICHETTA	VEDI LIMITAZIONI DA ETICHETTA	BELGARD - DALYS - FLUAZZI - LAS VEGAS - RUITOR - TRADE 125		FARE ATTENZIONE AI LIMITI DI ETICHETTA CIRCA LE DOSI DI IMPIEGO E LA SUPERFICIE MASSIMA POSSIBILE DA DISERBARE. MASSIMO UN INTERVENTO ALL'ANNO CON QUESTI PRODOTTI.
		VEDI ETICHETTA	VEDI LIMITAZIONI DA ETICHETTA	LOBBY		FARE ATTENZIONE AI LIMITI DI ETICHETTA CIRCA LE DOSI DI IMPIEGO E LA SUPERFICIE MASSIMA POSSIBILE DA DISERBARE. MASSIMO 2 INTERVENTI ALL'ANNO CON QUESTO PRODOTTO.

Leggere con attenzione e rispettare le informazioni in etichetta dei prodotti commerciali.

Durante la stagione potranno essere fornite nuove disposizioni conseguentemente alla evoluzione della normativa comunitaria e/o nazionale.

LIMITE DI SUPERFICIE **IL DISERBO CHIMICO LUNGO LA FILA COLTIVATA NON POTRÀ SUPERARE UNA FASCIA MASSIMA DI 0,80 METRI, IN OGNI CASO LA SUPERFICIE MASSIMA DISERBATA DOVRÀ ESSERE INFERIORE AL 33% DELL'INTERA SUPERFICIE COLTIVATA.**

NOTA **IN ALLEVAMENTO FINO A TRE ANNI SONO UTILIZZABILI LE SEGUENTI SOSTANZE ATTIVE: ISOXABEN, OXYFLUORFEN E GLYPHOSATE**

PRINCIPIO ATTIVO	TEMPO DI CARENZA	GRAMMI/LITRO DI SOSTANZA ATTIVA	DOSE MASSIMA ANNNUA DI FORMULATO COMMERCIALE PER ETTARO DI FRUTTETO	PRODOTTO COMMERCIALE	TERMINE D'USO	LIMITAZIONI/NOTE
FLUROXYPYR	15	VEDI ETICHETTA	VEDI LIMITAZIONI DA ETICHETTA	TOMIGAN		FARE ATTENZIONE AI LIMITI DI ETICHETTA CIRCA LE DOSI DI IMPIEGO E LA SUPERFICIE MASSIMA POSSIBILE DA DISERBARE. MASSIMO UN INTERVENTO ALL'ANNO CON QUESTO PRODOTTO.
	-	VEDI ETICHETTA	VEDI LIMITAZIONI DA ETICHETTA	GARTREL - STARANE - STARANE 21 - TOMAGAN		FARE ATTENZIONE AI LIMITI DI ETICHETTA CIRCA LE DOSI DI IMPIEGO E LA SUPERFICIE MASSIMA POSSIBILE DA DISERBARE.
FLAZASULFURON	60	VEDI ETICHETTA	VEDI LIMITAZIONI DA ETICHETTA	CHIKARA 25 WG	22/06/2023	MASSIMO UN INTERVENTO ALL'ANNO CON QUESTI PRODOTTI. FARE ATTENZIONE AI LIMITI DI ETICHETTA CIRCA LE DOSI DI IMPIEGO E LA SUPERFICIE MASSIMA POSSIBILE DA DISERBARE. TERMINE D'USO 22/06/2023.
	-	VEDI ETICHETTA	VEDI LIMITAZIONI DA ETICHETTA	MATSUDA 25 WG	22/06/2023	
GLYPHOSATE	21	540	1,55	WEEDMASTER 540		UN INTERVENTO ALL'ANNO CON GLIFOSATE (E' CONSENTITO FRAZIONARE LA DOSE MASSIMA IN DUE APPLICAZIONI). IMPIEGO CONSENTITO FINO AL 30 GIUGNO ED IN POST RACCOLTA.
	28	360	2,33	GLICOBER - GLIFENE HP - GLIFENE PLUS		
	7	360	2,33	BUGGY BF - BUGGY TF - CLEAN-UP - FANDANGO 360 - GLYPHEXTRA - ROUNDUP B-FLOW - ROUNDUP BIOFLOW - SOLADO GOLD - FANDANGO XL - ROUNDUP POWER 2.0		
		480	1,75	ROUNDUP PLATINUM		
	-	360	2,33	ALSECA TF - BARBARIAN BIOGRADE 360 - BARCLAY GALLUP BIOGRADE 360 - BENSEC TF - BUGGY G - CICLONE - CLINIC ST - FANDANGO 360 TF - GLIFENE BIOGRADE - GLIFOCHEM - GLIPHOGAN TOP CL - GLISTER STAR - HERBITOTAL CL - KARDA - LOGRADO PLUS - MONOSATE G - NETGROUND GREEN - OURAGAN - PANTOX 360 SUPER - RASIKAL PRO - ROSATE 360 TF - SATELITE - SECCHERBA 360 - SECCHERBA RESPECT - SHAMAL MK PLUS CL - SILGLIF ST - TAIFUN MK CL - TARTAN - TOMCATO - TOUCHDOWN		
		450	1,86	TRUSTEE 450		
		480	1,75	ALSECA 480 - HOPPER 480		
		490	1,71	BARCLAY BARBARIAN 490 - LOGRADO 490 - MYRMEX		
	7	720	1,17	ROUNDUP ULTRAMAX		

LIMITE DI SUPERFICIE **IL DISERBO CHIMICO LUNGO LA FILA COLTIVATA NON POTRÀ SUPERARE UNA FASCIA MASSIMA DI 0,80 METRI, IN OGNI CASO LA SUPERFICIE MASSIMA DISERBATA DOVRÀ ESSERE INFERIORE AL 33% DELL'INTERA SUPERFICIE COLTIVATA.**

NOTA **IN ALLEVAMENTO FINO A TRE ANNI SONO UTILIZZABILI LE SEGUENTI SOSTANZE ATTIVE: ISOXABEN, OXYFLUORFEN E GLYPHOSATE**

PRINCIPIO ATTIVO	TEMPO DI CARENZA	GRAMMI/LITRO DI SOSTANZA ATTIVA	DOSE MASSIMA ANNNUA DI FORMULATO COMMERCIALE PER ETTARO DI FRUTTETO	PRODOTTO COMMERCIALE	TERMINE D'USO	LIMITAZIONI/NOTE
ISOXABEN	-	VEDI ETICHETTA	VEDI LIMITAZIONI DA ETICHETTA	GALLERY		ISOXABEN UTILIZZABILE MASSIMO SUL 30% DELLA SUPERFICIE. FARE ATTENZIONE AI LIMITI DI ETICHETTA CIRCA LE DOSI DI IMPIEGO.
MCPA	80	VEDI ETICHETTA	VEDI LIMITAZIONI DA ETICHETTA	AGRITOX M - ERBITOX M PRO - FENOXILENE 200 - KATAR - MARINS 200 CLASS - MISTRAL - NOXIS M - REGRAN EXTRA - U 46 M CLASS - U 46 M STAR - VALGRAN		MASSIMO UN INTERVENTO ALL'ANNO CON QUESTI PRODOTTI. FARE ATTENZIONE AI LIMITI DI ETICHETTA CIRCA LE DOSI DI IMPIEGO E LA SUPERFICIE MASSIMA POSSIBILE DA DISERBARE.
OXYFLUORFEN	-	VEDI ETICHETTA	VEDI LIMITAZIONI DA ETICHETTA	DIPIRIL - DRIBBLING 240 EC - EFFIELD - EFFIELD SC - FEEX - FEEX SC - GRIZZLY DISERBO - HEREU - HEREU SC - HONDAR EC - KRONOS - OXYFLUOR - VERIN - WIRK		OXYFLUORFEN UTILIZZABILE MASSIMO SUL 30% DELLA SUPERFICIE. MASSIMO UN INTERVENTO ALL'ANNO IN ALTERNATIVA TRA DIFLUFENICAN, PENDIMETALIN, OXIFLUORFEN E PROPYZAMIDE. FARE ATTENZIONE AI LIMITI DI ETICHETTA CIRCA LE DOSI DI IMPIEGO.
PELARGONIC ACID	3	VEDI ETICHETTA	VEDI LIMITAZIONI DA ETICHETTA	BELOUKHA - KALINA - KATAMISA		IMPIEGABILE ANCHE COME SPOLLONANTE. MASSIMO 2 INTERVENTI ALL'ANNO CON QUESTI PRODOTTI. FARE ATTENZIONE AI LIMITI DI ETICHETTA CIRCA LE DOSI DI IMPIEGO E LA SUPERFICIE MASSIMA POSSIBILE DA DISERBARE.
	-	VEDI ETICHETTA	VEDI LIMITAZIONI DA ETICHETTA	ERBICIDA PREMIUM GREEN - HERBISTOP - HERBISTOP PRONTO USO		IMPIEGABILE ANCHE COME SPOLLONANTE. MASSIMO 4 INTERVENTI ALL'ANNO CON QUESTI PRODOTTI. FARE ATTENZIONE AI LIMITI DI ETICHETTA CIRCA LE DOSI DI IMPIEGO E LA SUPERFICIE MASSIMA POSSIBILE DA DISERBARE.
PENDIMETHALIN	-	VEDI ETICHETTA	VEDI LIMITAZIONI DA ETICHETTA	ACTIGAN EKO - ACTIGAN ME - ACTIVUS 40 SC - ACTIVUS ME - ANTHEM EKO - CINDER - CLIVIS MICRO - DOMITREL 400 CS - MOST MICRO - PENDI 40 - PENDICOL 33 EC - PENDIGREEN - PENDINOVA - PENDIPHAR - PENDIWIN - PENNY - PETALIN - PODIUM 330 EC - PRESTIGAN EKO - PRESTIGAN ME - SHARPEN 33 EC - SHARPEN 40 SC - STOMP AQUA		MASSIMO UN INTERVENTO ALL'ANNO IN ALTERNATIVA TRA DIFLUFENICAN, PENDIMETALIN, OXIFLUORFEN E PROPYZAMIDE. FARE ATTENZIONE AI LIMITI DI ETICHETTA CIRCA LE DOSI DI IMPIEGO E LA SUPERFICIE MASSIMA POSSIBILE DA DISERBARE.
PROPAQUIZAFOP	30	VEDI ETICHETTA	VEDI LIMITAZIONI DA ETICHETTA	AGIL - FALCON MK - LIGA - SHOGUN - ZETROLA		MASSIMO UN INTERVENTO ALL'ANNO CON QUESTI PRODOTTI. FARE ATTENZIONE AI LIMITI DI ETICHETTA CIRCA LE DOSI DI IMPIEGO E LA SUPERFICIE MASSIMA POSSIBILE DA DISERBARE.
PROPYZAMIDE	-	VEDI ETICHETTA	VEDI LIMITAZIONI DA ETICHETTA	BIO PROPIZAMIDE (IP) - KERB FLO - PIRAT - REFRAIN - SKADI - TOPNET		MASSIMO UN INTERVENTO ALL'ANNO IN ALTERNATIVA TRA DIFLUFENICAN, PENDIMETALIN, OXIFLUORFEN E PROPYZAMIDE. FARE ATTENZIONE AI LIMITI DI ETICHETTA CIRCA LE DOSI DI IMPIEGO E LA SUPERFICIE MASSIMA POSSIBILE DA DISERBARE.

Leggere con attenzione e rispettare le informazioni in etichetta dei prodotti commerciali.
Durante la stagione potranno essere fornite nuove disposizioni conseguentemente alla evoluzione della normativa comunitaria e/o nazionale.

LIMITE DI SUPERFICIE **IL DISERBO CHIMICO LUNGO LA FILA COLTIVATA NON POTRÀ SUPERARE UNA FASCIA MASSIMA DI 0,80 METRI, IN OGNI CASO LA SUPERFICIE MASSIMA DISERBATA DOVRÀ ESSERE INFERIORE AL 33% DELL'INTERA SUPERFICIE COLTIVATA.**

NOTA **IN ALLEVAMENTO FINO A TRE ANNI SONO UTILIZZABILI LE SEGUENTI SOSTANZE ATTIVE: ISOXABEN, OXYFLUORFEN E GLYPHOSATE**

PRINCIPIO ATTIVO	TEMPO DI CARENZA	GRAMMI/LITRO DI SOSTANZA ATTIVA	DOSE MASSIMA ANNNUA DI FORMULATO COMMERCIALE PER ETTARO DI FRUTTETO	PRODOTTO COMMERCIALE	TERMINE D'USO	LIMITAZIONI/NOTE
PYRAFLUFEN-ETHYL	30	VEDI ETICHETTA	VEDI LIMITAZIONI DA ETICHETTA	REVOLUTION		MASSIMO 2 INTERVENTI ALL'ANNO CON QUESTO PRODOTTO. FARE ATTENZIONE AI LIMITI DI ETICHETTA CIRCA LE DOSI DI IMPIEGO E LA SUPERFICIE MASSIMA POSSIBILE DA DISERBARE.
	-	VEDI ETICHETTA	VEDI LIMITAZIONI DA ETICHETTA	EVOLUTION - IPAFEN 2.5 EC - OS-169 - PIRAMAX EC		FARE ATTENZIONE AI LIMITI DI ETICHETTA CIRCA LE DOSI DI IMPIEGO E LA SUPERFICIE MASSIMA POSSIBILE DA DISERBARE.
QUIZALOFOP-P-ETHYL	30	VEDI ETICHETTA	VEDI LIMITAZIONI DA ETICHETTA	APACHE - ERBY 5 EC - HANUKYS - LEOPARD 5 EC - LION 5 EC - MAGIO' - MANAGER - QUIZA 5 EC		MASSIMO UN INTERVENTO ALL'ANNO CON QUESTI PRODOTTI. FARE ATTENZIONE AI LIMITI DI ETICHETTA CIRCA LE DOSI DI IMPIEGO E LA SUPERFICIE MASSIMA POSSIBILE DA DISERBARE.
	35	VEDI ETICHETTA	VEDI LIMITAZIONI DA ETICHETTA	HIGH TOP - SECURE 12 - SUPERIOR 12 - WISH TOP		FARE ATTENZIONE AI LIMITI DI ETICHETTA CIRCA LE DOSI DI IMPIEGO E LA SUPERFICIE MASSIMA POSSIBILE DA DISERBARE.

FISIOFARMACI

Sono utilizzabili dall'agricoltore tutti i prodotti e concimi fogliari previsti per la prevenzione e cura di butteratura amara, rugginosità, carenze, ferite, ecc. Per la conservazione della frutta è consentito l'impiego dei prodotti ad attività antiriscaldo registrati in Italia su prodotto immagazzinato, solo per varietà soggette a riscaldo e sensibili a questa fisiopatia e per quelle partite destinate alla lunga conservazione.

- Sono inoltre autorizzati tutti i principi attivi per la produzione biologica ai termini del Reg. CE n. 834/2007 e successive modifiche e integrazioni, nonché quelli contemplati dall'art. 38 del D.P.R. 23 aprile 2001 nr. 290.
- L'elenco dei prodotti commerciali è da ritenersi indicativo; non sono inoltre riportati i prodotti commerciali a più componenti.

RACCOMANDAZIONI

UTILIZZO DEGLI ATOMIZZATORI

Va posta molta attenzione allo scopo di evitare fenomeni di **"deriva"**, **soprattutto in vicinanza di abitazioni e** nel caso di **presenza di colture diverse** dal melo nelle adiacenze, specialmente con condizioni meteo ventose.

Si raccomanda la verifica e la stretta osservanza di eventuali regolamenti/ordinanze comunali

RACCOLTA DEI CONTENITORI VUOTI DEGLI ANTIPARASSITARI

Si ricorda che vanno smaltiti **solo i contenitori a diretto contatto con il prodotto antiparassitario**. Prima di procedere allo smaltimento è obbligatorio **bonificare tutti i contenitori** (flaconi, bottiglie, sacchetti). I contenitori dei fitofarmaci vanno risciacquati almeno almeno tre volte. Il liquido di risciacquo deve essere reimmesso nell'irroratrice.
Si raccomanda la massima attenzione alle disposizioni che saranno fornite per lo smaltimento dei contenitori vuoti dei fitofarmaci con modalità conformi al D.Lgs. 152/2006.

I CONTRIBUTI DELLA COMUNITÀ EUROPEA

Le organizzazioni di produttori possono prevedere l'erogazione di contributi comunitari per azioni previste nel piano operativo per l'applicazione della produzione integrata.
Il mancato rispetto delle disposizioni del Disciplinare di Produzione Integrata, o di norme di legge sovraordinate, comporta l'automatica esclusione da tali benefici.

Leggere con attenzione e rispettare le informazioni in etichetta dei prodotti commerciali.
Durante la stagione potranno essere fornite nuove disposizioni conseguentemente alla evoluzione della normativa comunitaria e/o nazionale.

D.O.P. Mela Val di Non

AUTODICHIARAZIONE

GESTIONE DEL TERRENO, CONTROLLO DELLA PRODUZIONE E IRRIGAZIONE

CAMPAGNA 2023

Cognome e Nome: .....

Cooperativa di appartenenza: .....

N. Socio: .....

DICHIARO

- che, al fine di garantire il giusto rapporto tra gemme a frutto e vigoria, sono state potate manualmente, durante il periodo invernale di riposo della pianta, tutte le piante presenti nella mia azienda;
- di aver irrigato i terreni costituenti l'azienda, nel periodo da marzo a ottobre, secondo le necessità;
- che in tutti i terreni costituenti l'azienda è stato attuato l'inerbimento del terreno e lo sfalcio nei mesi primaverili estivi, in quanto questa pratica riveste particolare importanza sia per la dotazione nutrizionale del terreno sia per la sua struttura fisica e biologica;
- che la raccolta viene effettuata esclusivamente a mano.

Firma

.....

I.G.P. Mele del Trentino

AUTODICHIARAZIONE

GESTIONE DEL TERRENO, CONTROLLO DELLA PRODUZIONE E IRRIGAZIONE

CAMPAGNA 2023

Cognome e Nome: .....

Cooperativa di appartenenza: .....

N. Socio: .....

DICHIARO

- che, al fine di garantire il giusto rapporto tra gemme a frutto e vigoria, sono state potate manualmente, durante il periodo invernale di riposo della pianta, tutte le piante presenti nella mia azienda;
- di aver irrigato i terreni costituenti l'azienda, nel periodo da marzo a ottobre, secondo le necessità;
- che in tutti i terreni costituenti l'azienda è stato attuato l'inerbimento del terreno e lo sfalcio nei mesi primaverili estivi, in quanto questa pratica riveste particolare importanza sia per la dotazione nutrizionale del terreno sia per la sua struttura fisica e biologica;
- che la raccolta viene effettuata esclusivamente a mano.

Firma

.....

ORGANISMO DI CONTROLLO

Denominazione .....

Sede legale in: Via ..... n. .....

Comune ..... Prov. ..... Cap. .....

Tel. ..... / ..... Fax ..... / .....

Timbro

Data ..... Firma del responsabile O.d.C. .....

ANNOTAZIONI

Promemoria, problemi particolari, qualità del raccolto, considerazioni della Commissione, ecc.

.....

.....

.....

.....

.....

.....

.....

.....

.....

.....

.....

VISTO DI CONTROLLO

Il tecnico incaricato .....

La Cooperativa .....

Il Socio .....

data .....

INFORMATIVA IN MERITO AL TRATTAMENTO DEI DATI DEI SOCI CONFERITORI DI COOPERATIVE AGRICOLE

Gentile produttore,
ai sensi dell'art. 12 del Regolamento UE 2016/679 ("GDPR" o "Regolamento"), ed in generale in osservanza del principio di trasparenza previsto dal Regolamento medesimo, siamo a fornire le seguenti informazioni in merito al trattamento dei dati personali.

1. IL TITOLARE del trattamento

Il titolare del trattamento (cioè il soggetto che determina le finalità e i mezzi del trattamento di dati personali) è **APOT SOCIETÀ COOPERATIVA AGRICOLA** (di seguito APOT), Associazione di Organizzazioni di Produttori, con sede a Trento, via Brennero 322, P.Iva 01386220220, tel. 0461-824001, PEC: apot@pec.cooperazionetrentina.it.

2. QUALI DATI trattiamo?

Saranno oggetto di trattamento le seguenti categorie di dati comuni:

a) dati anagrafici, (nome, cognome, indirizzo, numero di telefono, e-mail ed altri recapiti) codice fiscale o partita IVA;
b) dati relativi al conferimento dei beni da lei prodotti;
c) dati tecnici e informazioni riguardanti la coltivazione e la produzione contenuti nel quaderno di campagna (modalità, quantità, qualità, utilizzo di fitofarmaci o altri specifici prodotti, possesso di certificazioni);
d) inventario delle superfici produttive (catastino ortofrutticolo);
e) analisi su campioni nell'ambito del Disciplinare di Produzione Integrata (DPI);
f) dati tecnici e informazioni riguardanti le colture rilevati durante nostri controlli tecnici;
g) dati relativi al liquidato.

3. Dove abbiamo reperito i suoi dati?

I dati di cui al punto 2 lettera e) e f) saranno raccolti direttamente presso di lei.
I dati di cui al punto 2 lettere a), b), c) e d) ci sono stati forniti, in qualità di titolari, dalla cooperativa di cui lei è socio (facente capo alla O.P. nostra socia).

4. Perché trattiamo i suoi dati e su quali basi? FINALITÀ e BASE GIURIDICA

4.1 GESTIONE E VERIFICA DEL RISPETTO DEL DISCIPLINARE DI PRODUZIONE INTEGRATA

In quanto produttore associato al sistema APOT aderisce al Disciplinare di Produzione Integrata. I suoi dati saranno quindi trattati per verificare il rispetto del DPI attraverso:
- prelievi e controlli di campioni della sua produzione (in diverse fasi);
- sopralluoghi in campo;
- verifiche del suo registro di campagna.

Inoltre, i suoi dati saranno trattati per inviarle i verbali e gli esiti dei prelievi e dei controlli effettuati oltre che per l'erogazione di sanzioni in caso di irregolarità nel rispetto del DPI.
Base giuridica del trattamento: adempimento di obblighi normativi. Infatti, APOT è stata individuata (Reg. delib. n. 1675/2014) dalla Provincia Autonoma di Trento quale soggetto che ha il compito di effettuare controlli, analisi e applicare sanzioni nell'ambito della Produzione Integrata (per gli impegni in campo ambientale che le O.P. sono chiamate a rispettare, la fonte normativa è il Reg. UE 892/2017). Al fine di adempiere a questi suoi compiti APOT necessita dei dati dei soci delle cooperative facenti capo alle O.P. nostre socie.

4.2 MONITORAGGIO SCOPAZZI

Tratteremo i suoi dati anche per il monitoraggio della patologia "Apple proliferation fitoplasma" (scopazzi) in quanto, ai sensi della Delibera di Giunta provinciale n.224 del 18/02/2022, APOT e le OP si devono attivare, in raccordo con le strutture produttive ad esse afferenti, per lo svolgimento delle attività di "controllo del territorio melicolo consorziato per evidenziare la presenza di piante sintomatiche nelle unità frutticole che afferiscono alle stesse", oltre che delle attività di controllo e verifica dell'avvenuta estirpazione e/o dell'esecuzione dei trattamenti insetticidi da parte della base sociale.
Tale attività comporta la necessità di recarsi fisicamente presso i suoi appezzamenti per effettuare i controlli. In tale ambito i suoi dati di contatto saranno utilizzati per comunicarle l'esito dei controlli effettuati.
Base giuridica del trattamento: esecuzione di un contratto, in quanto socio di una delle cooperative facenti capo ad una delle O.P. socie di APOT.

4.3 INFORMATIZZAZIONE DEL REGISTRO DI CAMPAGNA

Tratteremo i suoi dati anche per informatizzare il suo registro di campagna in quanto la cooperativa e l'O.P. di appartenenza hanno deliberato l'obbligatorietà di tale adempimento. Tali dati saranno quindi caricati sull'apposito portale.
Base giuridica del trattamento: esecuzione di un contratto, in quanto socio di una delle cooperative facenti capo ad una delle O.P. socie di APOT.

4.4 TENUTA DEL CATASTO ORTOFRUTTICOLO

Tratteremo i suoi dati anche per la tenuta del catasto ortofrutticolo della sua azienda, per la gestione di parte dei finanziamenti legati ai piani operativi e del Sistema Informativo Agricolo Nazionale e/o provinciale ed agli obblighi ad esso correlati.
Base giuridica del trattamento: adempimento di obblighi normativi, in particolare riconducibili al Reg. UE 1308/2013 OCM Ortofrutta.

4.5 GESTIONE DEI CONFERIMENTI

Tratteremo i suoi dati di conferimento, come forniti delle Cooperative di appartenenza direttamente o attraverso la O.P. di riferimento, per agevolare il rispetto degli obblighi derivanti dal Sistema Informativo Agricolo Nazionale e/o Provinciale.
Base giuridica del trattamento: esecuzione di un contratto, in quanto socio di una delle cooperative facenti capo ad una delle O.P. socie di APOT.

4.6 INVIO DI COMUNICAZIONI

Tratteremo i suoi dati anche per inviarle comunicazioni riguardo all'attività da noi svolta e per inviarle la rivista "Mondo Apot".
Base giuridica del trattamento: legittimo interesse.

4.7 BILANCIO DI SOSTENIBILITÀ E PERSEGUIMENTO DELL'OGGETTO SOCIALE

Potremo trattare i suoi dati anche per elaborare il bilancio di sostenibilità e/o per effettuare delle analisi dei dati finalizzate all'individuazione di interventi idonei a migliorare, anche sul piano economico/finanziario, il sistema ortofrutticolo trentino.
Base giuridica del trattamento: Esecuzione di un contratto, in quanto socio di una delle cooperative facenti capo ad un delle O.P socie di APOT.

5. Come tratteremo i suoi dati?

Il trattamento sarà effettuato mediante l'utilizzo di sistemi manuali e automatizzati e solamente da soggetti autorizzati ai sensi di legge all'assolvimento di tali compiti. Nel processo di trattamento saranno inoltre impiegate misure adeguate a garantire la riservatezza dei dati.

6. Per quanto conserveremo i suoi dati?

Conserveremo i dati raccolti in relazione alla finalità di cui al punto 4.1, 4.2, 4.4. per il tempo previsto dalla normativa che impone il trattamento e, in ogni caso, per non più di 5 anni dalla risoluzione del suo rapporto con la cooperativa di cui è socio.Conserveremo i dati raccolti in relazione alla finalità di cui al punto 4.3, 4.5, 4.7 per dieci anni a decorrere dalla cessazione, per qualunque causa, del rapporto societario.Conserveremo i dati raccolti per la finalità di cui al punto 4.6 fino alla risoluzione del suo rapporto con la cooperativa di cui è socio.

7. A chi comunicheremo i suoi dati?

Tutti i dati raccolti ed elaborati potranno essere comunicati, esclusivamente per le finalità sopra specificate, a:
- OP socie del Titolare e/o cooperative di primo grado
- Fondazione Edmund Mach
- soggetti che forniscono servizi per la gestione del sistema informatico;
- soggetti che forniscono attività di consulenza legale/amministrativa/fiscale;
- enti assicurativi;
- società editoriali o simili;
- amministrazione finanziaria;
- istituti di credito;
- autorità e organi di vigilanza e controllo;
- istituzioni o enti pubblici;
- organismi privati collegati al comparto agricolo;
- società controllate;
- enti pubblici o privati che si occupano di certificazioni.

I dati personali non sono soggetti a diffusione.

8. Dove tratteremo i suoi dati?

Tratteremo i suoi dati sul territorio europeo e non li trasferiremo in paesi extra UE.

9. Quali sono i SUOI DIRITTI?

Abbiamo l'obbligo di **rispondere alle sue richieste** di conoscere come e perché vengono trattati i suoi dati; di **correggere** dati sbagliati, integrare dati incompleti e aggiornare dati non più esatti; se da lei richiesto, di **cancellare** i dati e di **limitare** il trattamento; di **fornirle** in un formato elettronico di uso comune e leggibile i **dati personali che La riguardano** o di **trasmetterli** ad altro Titolare da lei indicato.

10. Come può esercitare i suoi diritti?

Per contatti specificamente relativi alla tutela dei dati personali, compreso l'esercizio dei diritti, si indica in particolare l'indirizzo e-mail: info@apot.it al quale si prega di voler rivolgere le Vostre eventuali richieste.

11. A chi può rivolgersi in caso di nostre mancanze?

Lei ha il diritto inoltre di proporre reclamo all'Autorità Garante per la protezione dei dati personali, Piazza Venezia 11, 00187 Roma (RM), protocollo@pec.gpdp.it, **www.garanteprivacy.it**